

核准文號：臺教會(二)字第1080100391號  
核准日期：中華民國108年09月02日

# 萬能學校財團法人萬能科技大學

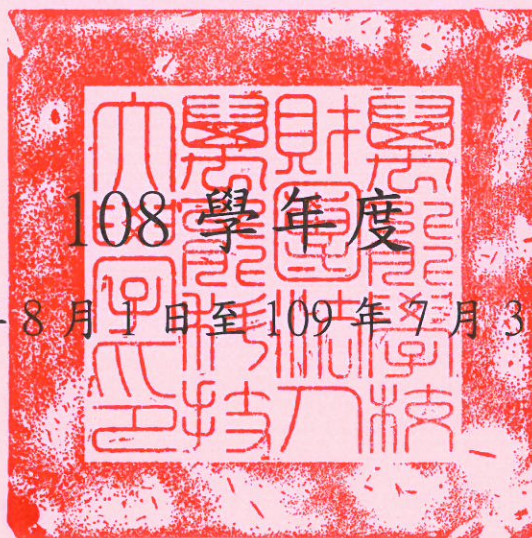

(自 108 年 8 月 1 日至 109 年 7 月 31 日止)

## 預 算 書



# 預 算 書 目 錄

一	預算說明書(301)	1-7
二	收支餘絀預計表(302)	8
三	預計長期營運資產變動表(303B)	9
四	預計增置重要長期營運資產明細表 (304)	10-24
五	預計借款變動表(305)	25
六	收入預算明細表(306)	26
七	成本與費用預算明細表(307)	34-35
八	預計購建土地及重大工程明細表 (308)	38
九	最近5年現金概況表(309)	39
十	人事費彙總表	40

預算說明書

108 學年度

壹、學校組織及職掌：

一、組織系統圖

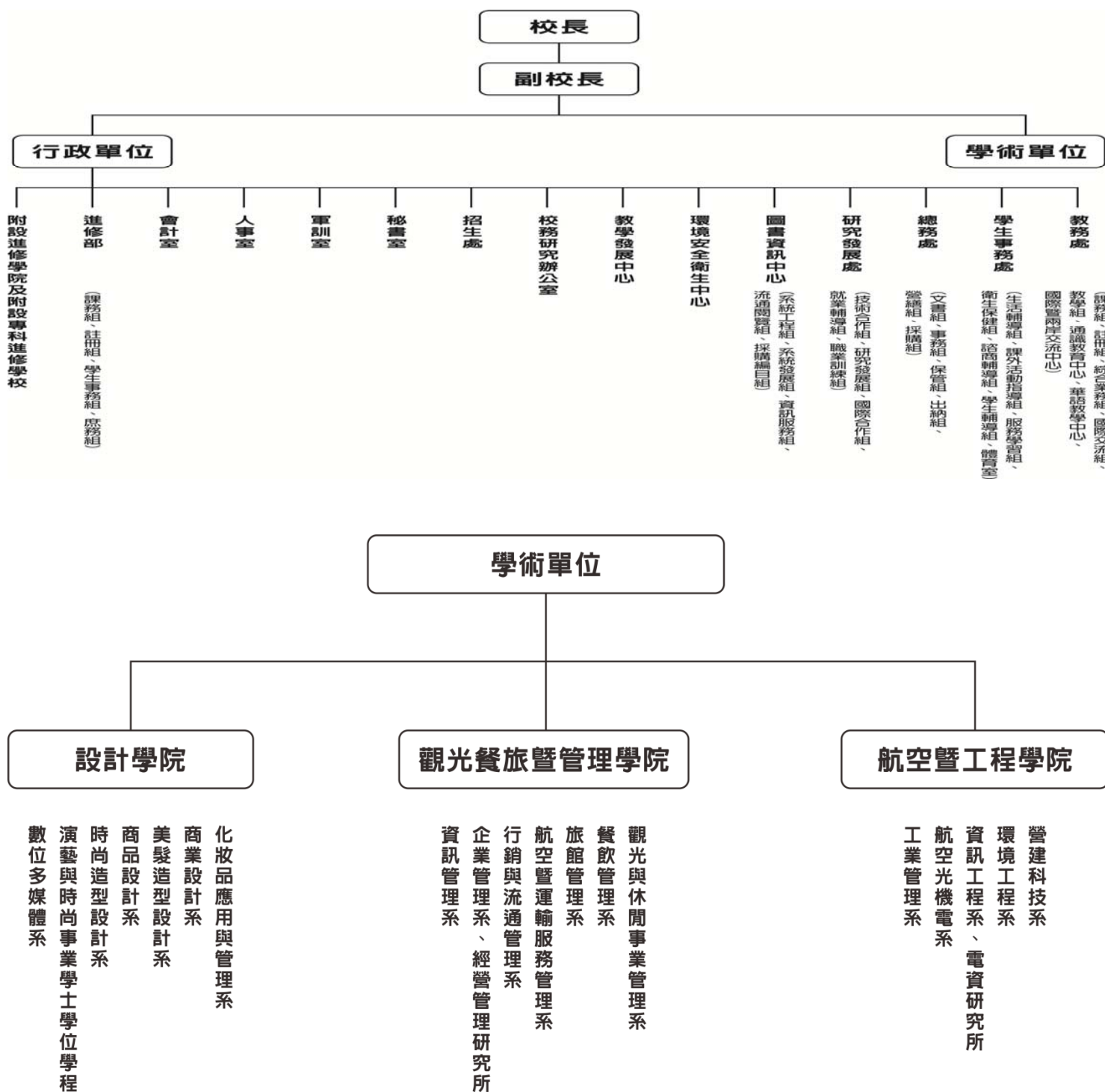

預算說明書

108 學年度

二、各單位現行職掌

- 秘書室：辦理有關秘書事項、校長交辦等事項。
- 教務處：擬訂教務計畫、教務各種規章及其他教務事項。
- 課務組：辦理課程編排、調課、補課等事項。
- 註冊組：辦理學生註冊、學籍處理、考試成績登錄及核發學生證等事項。
- 綜合業務組：辦理出版、試務等事項。
- 國際交流組：辦理兩岸招生事務、輔導國際外籍學生課業及生活。
- 教學組：辦理在職進修教務等事項。
- 通識教育中心：制定通識教育各項法令規章、課程教學及協助推廣通識教育活動。
- 華語教學中心：國際外籍學生開設各級華語課程、華語能力測驗相關業務。
- 國際暨兩岸交流中心：國際與兩岸校際、產學、訪問交流合作事宜及外國學生專班等業務。
- 學生事務處：掌理心理輔導、生活輔導、課外活動指導、衛生保健及其他輔導事項。
- 生活輔導組：辦理訓練計畫之擬定、操行成績之考查及宿舍之管理等事項。
- 課外活動組：辦理學生社團之登記、指導學生課外活動等事項。
- 服務學習組：辦理學生服務學習等事項。
- 衛生保健組：督導學校衛生計畫之實施、學生健康營養之指導及外傷之處理等事項。
- 諮商輔導組：辦理學生身心及課業之諮詢輔導。
- 學生輔導組：辦理在職進修訓導等事項。
- 體育室：負責體育教學與體育活動。
- 總務處：掌理文書、事務、保管、出納、營繕、採購及其他總務事項。
- 文書組：辦理文稿擬善管卷及監印事項。
- 事務組：辦理採購物品、工友之進退及考核及其他一般事務之處理等事項。
- 保管組：辦理各類財產登記、物品保管、稽核等事項。
- 出納組：辦理出納事項。
- 營繕組：辦理營繕工程之規劃、審核、招標、訂約、施工、監工及驗收。
- 採購組：辦理各項採購發包程序等相關事務。
- 研究發展處：掌理技術、研發、國際合作、就業及職業訓練等事項。
- 技術合作組：積極推廣本校之產學能量，期以拓展本校產學合作、技術交流。
- 研究發展組：辦理專利與研發成果等相關業務。
- 國際合作組：推廣國際學術交流事務，協助各院所系進行國際學術及產學合作計畫。

預算說明書

108 學年度

就業輔導組：辦理畢業生就業及學生校外實習機構之審查。

職業訓練組：辦理各類職業訓練課程及技術士技能檢定業務。

圖書資訊中心：掌理系統工程、開發及資訊服務等事項。

系統工程、開發資訊服務組：辦理電腦教學及行政等事項。

圖書館：負責蒐集教學研究資料，提供資訊服務。

環境安全衛生中心：統籌實驗場所安全衛生相關事項。

教學發展中心：負責規劃教師的校學發展策略及教學評鑑等工作。

招生處：辦理各項招生相關宣導活動。

軍訓室：負責軍訓及護理課程之規劃與教學。

人事室：辦理人事事項。

會計室：辦理歲計、會計及統計事項。

進修部：辦理在職進修教務、訓導等事項。

各學院（系）職掌

1. 工作計畫之擬定，年度預算之編製、分配及控管。
2. 總理本院各委員會事務，執行推動院務。
3. 事務設備、行政設備維修管理等事宜。
4. 規劃本院各系中長期系務發展、師資延聘。
5. 規劃本院各系中長期儀器、設備、圖書發展。
6. 規劃本院各系招生宣導相關事宜。
7. 課程、學程之設計監督。
8. 成立院教評會。

## 貳、重要校務計畫：

### 一、營運計畫：

本校以誠信、前瞻、務實及追求卓越的辦學理念，落實產學合作與教學卓越，培育務實致用、敬業樂群的國家經建人才，作為校教育目標。本校衡量臨近桃園航空城未來發展趨勢與鄰近八大工業區之產業發展與人才需求，擘劃「師資增能優質教學」、「課程整合鏈結產學」、「建置優質教學環境」、「產學無縫就業力精進」、「實施全人教育」、「建構桃園航空城、亞洲·矽谷與桃園美谷人才培育中心」、「建構國際化校園」、「推展產學合作技術研發」、「強化助學措施與透明化辦學」、「深化在地鏈結與共榮」等十項發展重點特色，並包含教育部高等教育深耕計畫之「落實教學創新及提升品質」、「發展學校特色」、「提升高教公共性」、「善盡大學社會責任」等四大面向，執行該年度

## 預算說明書

108 學年度

營運計畫。

## 二、長期債務之舉債及償還：

依據 105/03/11 臺教高(三)字第 1050016788C 號函「教育部補助大專校院興建學生宿舍貸款利息補助」案，主要是改善學生宿舍生活環境，減輕學校財務負擔，因此本校於 106 學年度向台灣土地銀行中壢分行借款。(106/3/24 臺教技(一)字第 1060035955 號函核准)

貸款機構	借款用途	借款期間	借款金額	利率	保證情形 及償還方式	備註
台灣土地銀行中壢分行	興建學生宿舍	106/07/03-114/07/03	100,000,000	1.84%	第 5 年(110 學年)起每 6 個月為一期共八期，按期平均攤還本金	
合計			100,000,000			

## 參、本學年度預算概要：

## 一、收入預算說明

本學年度總收入預算數\$1,041,283,329 元，較上學年度減少\$87,989,263 元，約 8.45%，主要係以學雜費及推廣教育收入減少所致。

項次	項目	本學年度(A)	上學年度(B)	(A)-(B)差額	說明
1.	學雜費收入	756,613,830	785,483,464	(28,869,634)	本學年學雜費各費不調整，係以 107 學年收費標準，以學生人數 9,210 人估計之
2.	推廣教育收入	68,827,000	143,818,000	(74,991,000)	辦理各類學分及非學分班
3.	產學合作收入	55,046,876	43,497,436	11,549,440	政府、民間機構委訓(辦)或合辦各種訓練；技檢 \$17,000,000 元、產學 \$23,991,263 元，科技部研究計畫 \$12,680,613 元及經濟部計畫 \$1,375,000 元

## 預算說明書

108 學年度

全 40 頁第 5 頁

4.	補助及受贈收入	103,781,789	103,510,509	271,280	教育部各項獎、補助款 \$93,963,263 元，其他機關各項補助款 \$5,618,526 元及受贈收入 \$4,200,000 元
5.	財務收入	8,314,012	7,434,710	879,302	定存利息收入
6.	其他收入	48,699,822	45,528,473	3,171,349	汽、機車停車場等租金、住宿費、招生考試及雜項等
合計		1,041,283,329	1,129,272,592	(87,989,263)	

## 二、成本與費用預算說明

本學年度經常支出預算數 \$1,165,438,424 元(本學年度配合固定資產折舊方法採直線法提列折舊，上開數字含折舊及攤銷數 \$124,259,966 元、財產交易短絀(報廢) \$15,545,046 元)，較上學年度減少 \$75,272,526 元，約 6.46%，主要係以行政管理、獎助學金及推廣教育支出減少所致。

項次	項目	本學年度(A)	上學年度(B)	(A)-(B)差額	說明
1.	董事會支出	2,828,772	2,845,053	(16,281)	含人事費 \$1,936,628 元、折舊及攤銷 \$3,144 元.. 等
2.	行政管理支出	174,736,160	190,087,915	(15,351,755)	含人事費 \$108,679,674 元、折舊及攤銷 \$38,145,019 元.. 等
3.	教學研究及訓輔支出	699,475,212	702,993,001	(3,517,789)	含人事費 \$401,570,212 元、折舊及攤銷 \$85,525,645 元.. 等

預算說明書

108 學年度

4.	獎助學金支出	137,292,790	148,643,394	(11,350,604)	學雜費 3%提撥 \$61,893,277 元、非 3%學雜費獎助學金 \$41,633,690 元、學雜費及住宿減免\$30,430,100 元、校外人士獎助學金 \$238,000 元、教育部補助工讀金\$3,055,723 元；學習型學生團保保險費 \$42,000 元。
5.	推廣教育支出	59,236,780	112,668,130	(53,431,350)	含人事費\$13,349,637 元、折舊及攤銷\$84,973 元…等
6.	產學合作支出	55,548,061	45,896,189	9,651,872	政府、民間機構委訓班等、折舊及攤銷\$501,185 元
7.	財務費用	1,900,000	1,900,000	0	向銀行貸款興建宿舍利息
8.	其他支出	34,420,649	35,677,268	(1,256,619)	招生考試支出、超額年金給付、其他必要支出及財產交易短絀(殘值數)\$15,545,046 元
合計		1,165,438,424	1,240,710,950	(75,272,526)	

三、重要長期營運資產增置計畫預算說明

本學年度資本門支出預算數\$93,597,424 元，較上學年度減少\$56,096,059 元，約 59.93%，主要係以興建學生宿舍及污水廠完工所致。

項次	項目	本學年度(A)	上學年度(B)	(A)-(B)差額	說明
1.	土地改良物		29,000,000	(29,000,000)	
2.	房屋及建築	32,837,527	29,056,096	3,781,431	車輛修護廠、經國樓整修工程



## 預算說明書

108 學年度

3.	機械儀器及設備	46,338,004	61,805,528	(15,467,524)	
4.	圖書及博物	4,107,743	5,553,525	(1,445,782)	
5.	其他設備	7,350,000	3,357,006	3,992,994	
6.	預付工程款及未完工程	-	15,000,000	(15,000,000)	
7.	租賃權益改良物	-	0	0	
8.	電腦軟體	2,964,150	5,921,328	(2,957,178)	
合計		93,597,424	149,693,483	(56,096,059)	

**肆、其他必要說明事項：**

- 一、本學年度總收入預算數\$1,041,283,329元，總支出預算數\$1,259,035,848元(含資本支出\$93,597,424元)，若扣除其中不影響現金流出之財產交易短絀(殘值數)\$15,545,046元和折舊及攤銷數\$124,259,966元後，總現金支出預算為\$1,119,230,836元，現金餘絀\$-77,947,507元。
- 二、107學年度起興建車輛修護廠工程，預計108學年度完工，總價約\$20,000,000元。107學年已支付\$17,162,473元，108學年預計需支付\$2,837,527元。
- 三、本預算表已於108年6月21日經本校第15屆第11次萬能學校財團法人董事會議通過。

## 萬能學校財團法人萬能科技大學

## 收支餘絀預計表

108學年度

全40頁第8頁

單位：新臺幣元

(前)學年度 決算數	項目	(本)學年度 預算數 (1)	估計(上)學年度 決算數 (2)	比較增減	
				金額 (3)=(1)-(2)	% (4)=(3)/(2)*100
1,183,195,700	<b>各項收入</b>	1,041,283,329	1,166,566,808	(125,283,479)	(10.74)
828,953,519	學雜費收入	756,613,830	834,383,075	(77,769,245)	(9.32)
146,460,657	推廣教育收入	68,827,000	136,181,587	(67,354,587)	(49.46)
41,378,035	產學合作收入	55,046,876	33,919,754	21,127,122	62.29
119,286,197	補助及受贈收入	103,781,789	101,606,867	2,174,922	2.14
10,008,526	財務收入	8,314,012	6,293,081	2,020,931	32.11
37,108,766	其他收入	48,699,822	54,182,444	(5,482,622)	(10.12)
1,072,342,197	<b>各項成本與費用</b>	1,165,438,424	1,101,782,869	63,655,555	5.78
2,076,387	董事會支出	2,828,772	2,231,086	597,686	26.79
161,121,125	行政管理支出	174,736,160	154,397,960	20,338,200	13.17
633,720,431	教學研究及訓輔支出	699,475,212	623,196,045	76,279,167	12.24
100,176,242	獎助學金支出	137,292,790	126,904,860	10,387,930	8.19
108,564,335	推廣教育支出	59,236,780	129,129,153	(69,892,373)	(54.13)
40,364,133	產學合作支出	55,548,061	31,636,687	23,911,374	75.58
1,839,996	財務費用	1,900,000	1,839,996	60,004	3.26
24,479,548	其他支出	34,420,649	32,447,082	1,973,567	6.08
110,853,503	<b>本期餘絀</b>	(124,155,095)	64,783,939	(188,939,034)	(291.64)

《註：有關106學年度決算數值，無須依107年07月19日修正「學校財團法人及所設私立學校會計制度之一致規定」辦理重分類。》



**萬能學校財團法人萬能科技大學**  
**預計長期營運資產變動表**  
**108學年度**

項目名稱	估計本學年初 結存金額	預計本學年度 增加金額	預計本學年度 減少金額	預計本學年度 重分類金額	預計本學年度 底結存金額	說明
<b>不動產、房屋及設備</b>	3,907,918,430	90,633,274	85,288,234	0	3,913,263,470	
土地	202,506,405	0	0	0	202,506,405	
土地改良物	226,013,900	0	0	0	226,013,900	
房屋及建築	2,327,416,305	32,837,527	0	17,162,473	2,377,416,305	車輛修護 廠、經國 樓整修工 程
機械儀器及設備	723,003,170	46,338,004	73,280,644	0	696,060,530	
圖書及博物	192,580,309	4,107,743	1,806,282	0	194,881,770	
其他設備	190,377,990	7,350,000	10,201,308	0	187,526,682	
購建中營運資產	17,162,473	0	0	(17,162,473)	0	
租賃權益改良物	28,857,878	0	0	0	28,857,878	
累計減損	0	0	0	0	0	
累計折舊	1,591,443,579	119,399,304	69,866,312	0	1,640,976,571	
土地改良物	156,409,325	6,982,155	0	0	163,391,480	
房屋及建築	805,352,805	61,309,338	0	0	866,662,143	
機械儀器及設備	481,255,812	39,883,093	61,145,262	0	459,993,643	
其他設備	126,909,140	10,309,393	8,721,050	0	128,497,483	
租賃權益改良物	21,516,497	915,325	0	0	22,431,822	
<b>不動產、房屋及設備淨額</b>	<b>2,316,474,851</b>	<b>(28,766,030)</b>	<b>15,421,922</b>	<b>0</b>	<b>2,272,286,899</b>	
<b>投資性不動產</b>	<b>0</b>	<b>0</b>	<b>0</b>	<b>0</b>	<b>0</b>	
累計減損	0	0	0	0	0	
累計折舊	0	0	0	0	0	
<b>投資性不動產淨額</b>	<b>0</b>	<b>0</b>	<b>0</b>	<b>0</b>	<b>0</b>	
<b>無形資產</b>	<b>51,890,587</b>	<b>2,964,150</b>	<b>11,346,005</b>	<b>0</b>	<b>43,508,732</b>	
電腦軟體	51,890,587	2,964,150	11,346,005	0	43,508,732	
累計減損	0	0	0	0	0	
累計攤銷	34,569,618	3,054,380	9,416,599	0	28,207,399	
電腦軟體	34,569,618	3,054,380	9,416,599	0	28,207,399	
<b>無形資產淨額</b>	<b>17,320,969</b>	<b>(90,230)</b>	<b>1,929,406</b>	<b>0</b>	<b>15,301,333</b>	
<b>合計</b>	<b>2,333,795,820</b>	<b>(28,856,260)</b>	<b>17,351,328</b>	<b>0</b>	<b>2,287,588,232</b>	

編號：304

萬能學校財團法人萬能科技大學  
 預計增置重要長期營運資產明細表  
 108 學年度

全40頁第10頁  
 單位：新臺幣元

項目、重要長期營運 資產名稱	提出單位	數量	單價	總價	備註
經國樓整修	校	1	30,000,000	30,000,000	設計學院經國樓1-4樓整修
車輛修護廠	營繕組	1	20,000,000	20,000,000	提升服務及優質學習環境
房屋及建築	小計		50,000,000		
設備費	校	1	10,000,000	10,000,000	設備費預備金
排煙櫃	環工系	1	177,000	177,000	各個實驗項目中，使用或產生揮發性氣體或具腐蝕性溶液配製時，安全防護之用途。
蛋白質除沫器	環工系	1	28,400	28,400	分解有機物以減輕了生化系統的負擔、並增加水中的溶氧量為發展環境控制技術之設備
高鹽度水生生物養殖缸組	環工系	1	145,460	145,460	本設備為結合「環工物化實習」、「廢水生物原理實習」、「環工儀控」等課程之實用教學設備，配合本系「生態與環境資源管理組」之發展，提高學生學習興趣及就業職能。整合多項實驗技能，發展環境控制技術之應用。
多參數水質分析儀	環工系	1	70,000	70,000	本設備為結合「環工物化實習」、「廢水生物原理實習」課程之實用教學設備，配合本系「生態與環境資源管理組」之發展，提高學生學習興趣及就業職能。整合多項實驗技能，發展環境控制技術之應用。
COD加熱分解爐	環工系	1	28,000	28,000	用來消化分解COD試管中的有機物，此種方法較傳統的重鉻酸鉀迴流法更易於操作且安全。
溶氧度計	環工系	1	35,000	35,000	配合「環工物化原理與實習」、「實務專題」課程之教學需求，增購本設備以符合教學需求。
顯微鏡	環工系	1	70,000	70,000	此設備為「環工微生物」、「環工生物原理實習」、「專題製作」課程之基礎教學設備，為觀察水中生物、微生物之設備，使用頻率高，又原有設備不敷使用，擬添購以增進教學成效。

編號：304

萬能學校財團法人萬能科技大學  
 預計增置重要長期營運資產明細表  
 108 學年度

全40頁第11頁

單位：新臺幣元

項目、重要長期營運 資產名稱	提出單位	數量	單價	總價	備註
手提式VOC氣體偵測器	環工系	1	277,000	277,000	空氣品質分析、專題實驗課程中量測樣品懸浮微粒成份之必要設備
專業廣播級攝錄機	資管系	1	190,000	190,000	提供網路社群經營管理、網路行銷等課程實習等；提高學生在線上直播與實務的能力，提供專題實作與強化競爭力。
高階投影機	資管系	1	80,000	80,000	直播教學投影用，網路行銷等課程實習等；提高學生在線上直播與實務的能力，提供專題實作與強化競爭力。
電動銀幕	資管系	1	20,000	20,000	搭配投影機，網路行銷等課程實習等；提高學生在線上直播與實務的能力，提供專題實作與強化競爭力。
交換器	資管系	3	18,000	54,000	電腦教室汰換(S705)
CMOS數位影像系統	商設系	1	93,000	93,000	國際設計專題競賽攝影課程使用
雷射雕刻機	商設系	1	50,000	50,000	專題設計課程使用
多媒體播放器	商設系	1	60,000	60,000	展示數位媒體數位影像創作/專題設計課程使用
iVision影像辨識	資工系	5	14,000	70,000	提供學生上課、專題製作及技能競賽用。
行動通訊開發平台	資工系	2	45,000	90,000	iOS平台，提供學生專題製作或比賽使用。
行動通訊開發平台	資工系	2	25,000	50,000	Android平台，提供學生專題製作或比賽使用。
交換器	資工系	3	18,000	54,000	S405電腦教室汰換
超聲波導入儀	妝品系	4	12,000	48,000	1. 消除皮膚色素異常、防皺除皺、消除眼袋和黑眼圈 2. 醫學美容課程上課教學使用，學生學習理論及儀器實際操作，提升學習成效

編號：304

萬能學校財團法人萬能科技大學  
 預計增置重要長期營運資產明細表  
 108 學年度

全40頁第12頁  
 單位：新臺幣元

項目、重要長期營運資產名稱	提出單位	數量	單價	總價	備註
音波拉提儀	妝品系	2	145,000	290,000	1. 非侵入式的超聲波熱能聚焦鎖定在支撐臉型輪廓的筋膜層 (SMAS)，讓真皮層受熱收縮，快速刺激膠原蛋白增生，達到輪廓緊實及撫平紋路的效果。是種非侵入式、無需動刀、沒有傷口、無修復期、高安全性的保養療程，隔天即可恢復正常作息，更取代傳統電波拉皮技術。 2. 醫學美容概論課程，提升學生學習成效。
液相層析幫浦	妝品系	1	200,000	200,000	1. 控制樣品的流量 2. 進行移動相之梯度沖洗時使用 3. 化妝品原料、化妝品調製與檢驗課程使用，藉由儀器操作，達理論與實務並重。
黑泥娃娃機	妝品系	2	126,000	252,000	1. 均勻膚色、亮白肌膚、縮小毛孔、減輕痘痘與痘疤的痕跡，刺激膠原蛋白及彈性纖維新生、緊緻重組，而產生縮小毛孔，改善細紋，緊緻柔膚的效果 2. 醫學美容概論及護膚課程使用
深層溫熱儀	妝品系	2	100,000	200,000	1. 高頻電波震動進入皮下組織使皮下組織的自然電運動產生熱能，當溫度達到攝氏40°C~ 45°C零界點，膠原纖維產生立即性收縮的同時，刺激纖維母細胞再生更多的新膠原纖維來增補收縮和流失的膠原質的空缺，從而再次托起皮膚的支架，恢復皮膚彈性 2. 醫學美容、護膚、實務專題，藉由儀器的操作、達學以致用之成效
無針美塑儀	妝品系	2	52,000	104,000	1. 無針筆雙極於同一支握把上，針對肌肉層、真皮層細胞活化，深層導引：針對皮下脂肪、臉部循環代謝差、水腫、痘痘肌膚，膠原導引：針對真皮層水份補充 2. 醫學美容、護膚課程上課使用，提升學生學習成效

編號：304

萬能學校財團法人萬能科技大學  
 預計增置重要長期營運資產明細表  
 108 學年度

全40頁第13頁

單位：新臺幣元

項目、重要長期營運資產名稱	提出單位	數量	單價	總價	備註
皮膚水份測定探頭	妝品系	1	379,510	379,510	1. 台灣空氣乾燥，皮膚保溼相當重要，想了解自己保溼做的夠不夠，可以利用儀器檢測，讓學生實際操作，達理論與實務並重，提升技職專業技能 2. 化妝品檢驗課程上課使用，及促進產學合一，提早職場前訓練，達就業無縫接軌
裁板機	營科系	1	785,590	785,590	室內裝修實作課程所使用
雙軸式胸部訓練機	觀休系	1	75,000	75,000	AFAA體適能課程及證照輔導設備
肩部/臥推舉機	觀休系	1	75,000	75,000	AFAA體適能課程及證照輔導設備
雙軸式高拉滑輪機	觀休系	1	122,000	122,000	AFAA體適能課程及證照輔導設備
VR顯示裝置	觀休系	17	25,500	433,500	VR專業教室設備
電視螢幕	觀休系	2	35,000	70,000	VR專業教室設備
烘豆機	觀休系	2	190,000	380,000	飲料調製、證照輔導教學設備
洗碗機	餐飲系	1	127,500	127,500	中餐、西餐、烘焙實習課程使用，新增設備，提升學生對於餐飲相關設備使用技巧。
3D食物列印機	餐飲系	2	64,000	128,000	中餐、西餐、烘焙實習課程使用，新增設備，提升學生對於餐飲相關設備使用技巧。
3D食物列印機	餐飲系	1	73,000	73,000	中餐、西餐、烘焙實習課程使用，新增設備，提升學生對於餐飲相關設備使用技巧。
洗地機	餐飲系	6	52,900	317,400	中餐、西餐、烘焙實習課程課程教學、課後水溝及截油槽油脂溶解清潔用途。
熱泵熱水器	餐飲系	2	160,000	320,000	中餐、西餐、烘焙實習課程課程教學、課後水溝及截油槽油脂溶解清潔用途。
雙面壓麵機(落地型)	餐飲系	1	95,000	95,000	中餐、西餐、烘焙實習課程使用，新增設備，提升學生對於餐飲相關設備使用技巧。
雙盤2層電烤箱	餐飲系	1	240,000	240,000	烘焙實習課程使用，新增設備，提升學生對於餐飲相關設備使用技巧。
攪拌機	餐飲系	2	30,000	60,000	中餐、西餐、烘焙實習課程使用，新增設備，提升學生對於餐飲相關設備使用技巧。

編號：304

萬能學校財團法人萬能科技大學  
 預計增置重要長期營運資產明細表  
 108 學年度

全40頁第14頁

單位：新臺幣元

項目、重要長期營運 資產名稱	提出單位	數量	單價	總價	備註
監控教學錄影系統	餐飲系	1	150,000	150,000	中餐、西餐、烘焙實習課程使用，新增設備，提升學生對於餐飲相關設備使用技巧。
四門冷凍冰箱	餐飲系	4	45,000	180,000	中餐、西餐、烘焙實習課程使用，新增設備，提升學生對於餐飲相關設備使用技巧。
三明治機(帕里尼)	餐飲系	1	18,000	18,000	中餐、西餐、烘焙實習課程使用，新增設備，提升學生對於餐飲相關設備使用技巧。
烤鴨桶	餐飲系	1	50,000	50,000	中餐、西餐、烘焙實習課程使用，新增設備，提升學生對於餐飲相關設備使用技巧。
水波爐	餐飲系	2	40,550	81,100	中餐、西餐、烘焙實習課程使用，新增設備，提升學生對於餐飲相關設備使用技巧。
交換器	餐飲系	3	18,000	54,000	有網管功能之交換器
4K攝影機	行銷系	4	50,000	200,000	社群行銷教學使用：直播攝影棚使用
導播通話系統	行銷系	1	50,000	50,000	社群行銷教學使用：直播攝影棚使用
錄影機	行銷系	1	50,000	50,000	社群行銷教學使用：直播攝影棚使用
攝影棚燈光組	行銷系	2	98,500	197,000	社群行銷教學使用：直播攝影棚使用
組合式燈桿組	行銷系	2	98,500	197,000	社群行銷教學使用：直播攝影棚使用
不斷電系統	旅館系	1	30,000	30,000	一般教學用、課程教學、學生校內實習、強化學生就業前技能
投影白板	旅館系	1	30,000	30,000	一般教學用、課程教學、學生校內實習、強化學生就業前技能
教學圓桌	旅館系	3	16,500	49,500	一般教學用、課程教學、學生校內實習、強化學生就業前技能
無線複合機	旅館系	1	30,000	30,000	一般教學用、課程教學、學生校內實習、強化學生就業前技能
無線簡報分享器	旅館系	1	20,000	20,000	一般教學用、課程教學、學生校內實習、強化學生就業前技能
相機	旅館系	1	55,000	55,000	一般教學用、課程教學、學生校內實習、強化學生就業前技能



編號：304

萬能學校財團法人萬能科技大學  
 預計增置重要長期營運資產明細表  
 108 學年度

全40頁第15頁

單位：新臺幣元

項目、重要長期營運資產名稱	提出單位	數量	單價	總價	備註
平板教學電腦	旅館系	1	21,045	21,045	一般教學用、課程教學、學生校內實習、強化學生就業前技能
攜帶型無線擴音機	旅館系	2	20,000	40,000	一般教學用、課程教學、學生校內實習、強化學生就業前技能
超短焦投影機	旅館系	1	75,000	75,000	一般教學用、課程教學、學生校內實習、強化學生就業前技能
專業二氧化碳搖酒器	旅館系	1	11,000	11,000	一般教學用、課程教學、學生校內實習、強化學生就業前技能
咖啡電動磨豆機	旅館系	1	12,500	12,500	一般教學用、課程教學、學生校內實習、強化學生就業前技能
100味聞香瓶	旅館系	2	12,500	25,000	一般教學用、課程教學、學生校內實習、強化學生就業前技能
獨立式VR眼鏡	數媒系	6	25,000	150,000	設備使用於虛擬實境應用與開發相關課程，讓學生可以即時觀察設計結果，提高學習效果。
裸視3D影像4K攝影及影像處理系統	數媒系	1	307,000	307,000	新增設備，使用於3D影像媒體製作實務、裸視3D微電影專題製作等課程，提升學生專題開發與裸視3D媒體製作技術。
電視架	數媒系	1	17,500	17,500	使用於學生互動遊戲專題開發課程。
電視架	數媒系	1	11,500	11,500	使用於學生互動遊戲專題開發課程。
掃描器外置電池	數媒系	1	36,750	36,750	使用於學生專題製作、互動遊戲設計開發等相關課程，提升教學成效。
皮雕工具組	商品系	15	16,392	245,880	建立特色實驗室教學硬體設施，充實專業儀器設備資源。設計課程實作使用。
拋光機	商品系	1	35,030	35,030	建立特色實驗室教學硬體設施，充實專業儀器設備資源。金屬工藝設計課程實作使用。
航空行李輸送系統	航服系	1	800,000	800,000	飛航報到櫃台及機艙模擬教室教學時使用
行李電子磅秤	航服系	1	200,000	200,000	飛航報到櫃台及機艙模擬教室教學時使用

編號：304

萬能學校財團法人萬能科技大學  
 預計增置重要長期營運資產明細表  
 108 學年度

全40頁第16頁  
 單位：新臺幣元

項目、重要長期營運 資產名稱	提出單位	數量	單價	總價	備註
報到櫃台	航服系	4	30,000	120,000	地勤服務模擬教室教學時使用
手動式隨身行李安檢 輸送帶	航服系	2	200,000	400,000	地勤服務模擬教室教學時使用
模擬安檢門	航服系	1	70,000	70,000	地勤服務模擬教室教學時使用
證照查驗櫃檯	航服系	2	40,000	80,000	地勤服務模擬教室教學時使用
登機門	航服系	2	30,000	60,000	地勤服務模擬教室教學時使用
登機廣播系統	航服系	1	60,000	60,000	地勤服務模擬教室教學時使用
登機門櫃檯	航服系	2	20,000	40,000	地勤服務模擬教室教學時使用
航空備品展示櫃	航服系	1	200,000	200,000	地勤服務模擬教室教學時使用
頭皮檢測儀	時尚系	2	37,000	74,000	提升教學品質
雙針小環飾邊裁縫機	時尚系	1	110,000	110,000	提升教學品質
細邊包縫裁縫機	時尚系	1	32,440	32,440	提升教學品質
微電腦觸控紋繡機	時尚系	1	88,000	88,000	提升教學品質
虹膜檢測儀	時尚系	1	110,000	110,000	提升教學品質
美甲工作桌	時尚系	2	25,750	51,500	提升教學品質
高速單針平縫縫紉機	時尚系	1	24,000	24,000	提升教學品質
化油器引擎機車	車輛系	14	20,000	280,000	機車檢診實習課程
汽油噴射引擎機車	車輛系	11	25,000	275,000	機車檢診實習課程
鍊條驅動型機車	車輛系	7	25,000	175,000	機車檢診實習課程
機車診斷儀器	車輛系	8	24,000	192,000	機車檢診實習課程
廢氣分析儀	車輛系	3	115,000	345,000	機車檢診實習課程
機車輪胎拆胎機	車輛系	1	38,000	38,000	機車檢診實習課程
電動機車	車輛系	1	80,000	80,000	電動車概論
電動機車	車輛系	1	60,000	60,000	電動車概論
類單眼相機	學務處	1	25,000	25,000	教學使用
多媒體行動電腦伴唱 機	學務處	1	37,000	37,000	原民生學習第二專長
投影機	學務處	1	67,000	67,000	教學使用
攝影機	課指組	2	40,000	80,000	學生會辦理活動使用。
相機	課指組	2	25,000	50,000	學生會辦理活動使用。
護貝機	課指組	1	20,000	20,000	學生會辦理活動使用。
體操運動彈簧床	課指組	2	35,000	70,000	啦啦隊社練習時使用。
體操運動地墊	課指組	2	70,000	140,000	啦啦隊社練習及表演使用。
宮鼓	課指組	4	19,000	76,000	太鼓社練習及表演使用。
無線麥克風組	課指組	1	32,000	32,000	熱音社練習及表演使用。
銅鈸組	課指組	1	30,000	30,000	熱音社練習及表演使用。
資本門	教發中心	1	2,000,000	2,000,000	高等教育深耕計畫(108年度)資本門
資本門	教發中心	1	2,000,000	2,000,000	高等教育深耕計畫(109年度)資本門。

編號：304

萬能學校財團法人萬能科技大學  
 預計增置重要長期營運資產明細表  
 108 學年度

全40頁第17頁  
 單位：新臺幣元

項目、重要長期營運 資產名稱	提出單位	數量	單價	總價	備註
液晶電視	圖資中心	1	15,000	15,000	多媒體服務區電視(大同V32EAAK)使用已超過12年，故障無法修復，應編列預算購買，提供學生觀賞影片使用。
不斷電系統	圖資中心	1	100,000	100,000	MB2樓電源保護，避免因斷電影響重要資料檔案毀損。
電腦主機	工管系	10	30,000	300,000	電腦教室電腦攤提
電腦主機	環工系	6	30,000	180,000	更新s405電腦教室
HDMI 導播機	企管系	2	100,000	200,000	成數位化電商實作教室供行銷策略、微型創業，影片編輯軟體等課程教學使用
電腦主機	企管系	15	30,000	450,000	全校電腦攤提
人工智慧運算處理機	資管系	1	98,000	98,000	大數據分析，人工智慧概論等課程，了解深度學習的方法等。
物聯網應用教學套件	資管系	1	33,000	33,000	科技創意實作，專題製作課程用，熟悉物聯網感測器的應用，提升工業4.0應用的認知。
專業導播輸出系統	資管系	1	126,000	126,000	提供網路社群經營管理、網路行銷等課程實習等；提高學生在線上直播與實務的能力，提供專題實作與強化競爭力。
網路直播編碼器	資管系	1	40,000	40,000	提供網路社群經營管理、網路行銷等課程實習等；提高學生在線上直播與實務的能力，提供專題實作與強化競爭力。
無線接收組	資管系	2	22,000	44,000	直播通訊，提供網路社群經營管理、網路行銷等課程實習等；提高學生在線上直播與實務的能力，提供專題實作與強化競爭力。
行動商務收單記錄系統	資管系	1	72,000	72,000	提供網拍課程、網路行銷(mPOS)、顧客關係管理等課程實習。
商業智慧分析電腦設備	資管系	1	90,000	90,000	商業智慧分析，物聯網數據分析等課程，了解人工智慧的分析實務方法等

編號：304

萬能學校財團法人萬能科技大學  
 預計增置重要長期營運資產明細表  
 108 學年度

全40頁第18頁

單位：新臺幣元

項目、重要長期營運 資產名稱	提出單位	數量	單價	總價	備註
可程式控制器機器人	資管系	4	24,500	98,000	科技創意實作課程用。提升學生動腦想，動手做的意念。
高階無線基地台	資管系	1	34,000	34,000	行動裝置程式設計，網路規劃與管理，提供學習的無線網路環境。
電腦主機	資管系	7	30,000	210,000	更新資管系S704電腦教室設備(攤提)
專業繪圖筆電	商設系	9	40,000	360,000	國際設計專題競賽課程使用
桌上型電腦主機	商設系	1	30,000	30,000	國際設計專題競賽課程使用
電腦主機	商設系	7	30,000	210,000	全校電腦攤提
電競筆記型電腦	資工系	3	53,000	159,000	建立專業電競教室影音互動用。
電腦主機	資工系	7	30,000	210,000	S405電腦教室汰換
電腦主機	妝品系	14	30,000	420,000	電腦教室汰換
雲端噴墨繪圖機	營科系	1	170,000	170,000	室內設計課程上使用
電腦主機	營科系	5	30,000	150,000	電腦教室攤提
電腦主機	觀休系	28	30,000	840,000	(實)電腦教室汰換
電腦主機	餐飲系	31	30,000	930,000	1. 提供穩定的教學環境 2. 整合學生專題與產學合作 3. 改善電腦教室的妥善率，提高校學滿意度
網路交換器	行銷系	2	65,000	130,000	育才樓教學網路使用 / 質化:教學網路穩定 量化:供本系20班教學使用
電腦主機	行銷系	12	30,000	360,000	教學使用。說明：108學年度電腦教室分攤
AIO電腦	旅館系	6	29,600	177,600	一般教學用、課程教學、學生校內實習、強化學生就業前技能
無線印表機	旅館系	1	15,000	15,000	一般教學用、課程教學、學生校內實習、強化學生就業前技能
電腦主機	旅館系	7	30,000	210,000	電腦攤提
電腦	數媒系	2	63,905	127,810	新增電腦設備，強化電腦效能，以提升學生進行專題製作、互動遊戲設計開發等課程之教學品質。
電腦主機	數媒系	2	30,000	60,000	全校電腦攤提，充實電腦設備，提升教學品質。
電腦主機	商品系	2	30,000	60,000	電腦教室汰換
自助通關模擬系統	航服系	1	300,000	300,000	地勤服務模擬教室教學時使用
行李安檢虛擬系統	航服系	1	870,000	870,000	飛航報到櫃台及機艙模擬教室教學時使用

編號：304

萬能學校財團法人萬能科技大學  
 預計增置重要長期營運資產明細表  
 108 學年度

全40頁第19頁  
 單位：新臺幣元

項目、重要長期營運資產名稱	提出單位	數量	單價	總價	備註
航班資訊顯示螢幕	航服系	3	70,000	210,000	飛航報到櫃台及機艙模擬教室教學時使用
網路集線器	航服系	1	30,000	30,000	地勤服務模擬教室教學時使用
報到櫃台電腦	航服系	5	35,000	175,000	地勤服務模擬教室教學時使用
列印輸出機	航服系	10	15,000	150,000	地勤服務模擬教室教學時使用
自助報到櫃台系統機	航服系	2	150,000	300,000	地勤服務模擬教室教學時使用
隨身行李安檢模擬系統	航服系	2	40,000	80,000	地勤服務模擬教室教學時使用
人工護照掃描系統	航服系	1	200,000	200,000	地勤服務模擬教室教學時使用
登機門登機證掃描系統	航服系	2	60,000	120,000	地勤服務模擬教室教學時使用
電腦主機	航服系	16	30,000	480,000	電腦教室汰換
電腦主機	航空系	9	30,000	270,000	強化教學設備，提升學生學習成效
筆記型電腦	時尚系	2	55,000	110,000	提升教學品質
數位影像編輯電腦	時尚系	4	55,000	220,000	提升教學品質
電腦	時尚系	5	30,000	150,000	提升教學品質
ETS數位多元化協同作業互動教學系統	通識中心	1	216,489	216,489	一體成型平台觸控式獨立教學主控台全功能型雙向系統（支援老師1套 / 學生60套）全數位HDMI介面，含系統設備所需線材（DVI及HDMI傳輸線各一條）及安裝施工工資
筆記型電腦	學務處	1	30,000	30,000	教學使用
桌上型電腦	學務處	1	25,000	25,000	教學使用
電腦	課指組	5	50,000	250,000	學生會辦理活動使用。
網路備援儲存伺服器	總務處	1	330,000	330,000	（標餘款）維護校園安全即時監控並保障師生權益、確保系統正常運作以充分發揮效能。
網路攝影機	總務處	50	11,000	550,000	（標餘款）維護校園安全即時監控並保障師生權益、確保系統正常運作以充分發揮效能
電腦主機	校	20	20,000	400,000	學生學習資源中心20台電腦，以供學生使用。
電腦主機	校	30	20,000	600,000	E化講桌個人電腦汰舊換新
系統伺服器	職訓組	1	310,000	310,000	更新即測即評及發證技能檢定業務所需伺服器
伺服器	圖資中心	4	320,000	1,280,000	DNS使用
網路負載平衡器	圖資中心	1	1,500,000	1,500,000	網路負載平衡

編號：304

萬能學校財團法人萬能科技大學  
 預計增置重要長期營運資產明細表  
 108 學年度

全40頁第20頁  
 單位：新臺幣元

項目、重要長期營運 資產名稱	提出單位	數量	單價	總價	備註
光纖測試器	圖資中心	1	600,000	600,000	光纖測試
資安防域設備	圖資中心	1	1,200,000	1,200,000	資安
電視	圖資中心	1	33,000	33,000	電競館VR使用
萬全樓教學普通教室 及電腦教室冷氣課表 節能控制	環安衛中 心	1	700,000	700,000	藉由增設控制室內冷氣溫度與冰水流量裝置，及導入教室冷氣課表節能系統，以達到合理冷氣使用，降低該棟中央空調系統之用電負載，強化節能減碳成效。
計畫研究設備	校	1	500,000	500,000	機械儀器及設備-計畫研究設備_科技部、產學案轉帳(非實際支用)
機械儀器及設備	小計		46,338,004		
中文圖書	工管系	1	30,000	30,000	提供全校師生參考使用
中文圖書	工管系	1	20,000	20,000	提供全校師生參考使用。
中文圖書	環工系	1	10,000	10,000	提供全校師生參考閱覽
中文圖書	企管系	1	40,000	40,000	提供全校師生參考使用
中文圖書	企管系	1	40,000	40,000	提供全校師生參考使用
中文圖書	企管系	1	10,000	10,000	提供全校師生參考使用
中文圖書	企管系	1	10,000	10,000	提供全校師生參考使用
中文圖書	資管系	1	20,000	20,000	提供全校師生參考使用
中文圖書	商設系	1	20,000	20,000	提供全校師生參考使用
中文圖書	資工系	1	20,000	20,000	提供全校師生參考使用
中文圖書(校款)	資工系	1	10,000	10,000	提供全校師生參考使用
中文圖書	妝品系	1	40,000	40,000	提供全校師生參考使用
中文圖書	妝品系	1	20,000	20,000	提供全校師生參考使用
中文圖書	營科系	1	20,000	20,000	營建科技專業或相關圖書，供全校師生閱讀使用
中文圖書	營科系	1	10,000	10,000	營建科技專業或相關圖書，供全校師生閱讀使用
中文圖書	觀休系	1	50,000	50,000	提供全校師生參考使用
中文圖書	觀休系	1	50,000	50,000	提供全校師生參考使用
中文圖書	觀休系	1	10,000	10,000	提供全校師生參考使用
中文圖書	餐飲系	1	40,000	40,000	提供全校；師生參考使用
中文圖書	餐飲系	1	70,000	70,000	提供全校；師生參考使用
中文圖書	餐飲系	1	10,000	10,000	提供全校；師生參考使用
中文圖書	餐飲系	1	10,000	10,000	提供全校師生參考使用
中文圖書	行銷系	1	30,000	30,000	提供全校師生參考使用
中文圖書	行銷系	1	30,000	30,000	提供全校師生參考使用
中文圖書	行銷系	1	10,000	10,000	提供全校師生參考使用
中文圖書	旅館系	1	20,000	20,000	提供全校師生參考使用。

編號：304

萬能學校財團法人萬能科技大學  
 預計增置重要長期營運資產明細表  
 108 學年度

全40頁第21頁  
 單位：新臺幣元

項目、重要長期營運 資產名稱	提出單位	數量	單價	總價	備註
中文圖書	數媒系	1	20,000	20,000	提供全校師生參考使用。
中文圖書	航服系	1	40,000	40,000	提供全校師生借閱
中文圖書	航服系	1	30,000	30,000	提供全校師生借閱
中文圖書	航服系	1	15,000	15,000	提供全校師生借閱
中文圖書	航空系	1	20,000	20,000	提供全校師生參考使用
中文圖書	航空系	1	10,000	10,000	提供全校師生參考使用
中文圖書	時尚系	1	20,000	20,000	提供全校師生參考使用
中文圖書	時尚系	1	7,100	7,100	提供全校師生參考使用
中文圖書	車輛系	1	5,598	5,598	提供全校師生參考使用
中文圖書	通識中心	1	10,000	10,000	提供全校師生參考使用
中文圖書	通識中心	1	10,000	10,000	提供全校師生參考使用
外文圖書	通識中心	1	22,694	22,694	提供全校師生參考使用
中文圖書	圖資中心	1	80,000	80,000	提供全校師生參考使用
中文圖書	圖資中心	1	20,000	20,000	提供全校師生參考使用
中文圖書	圖資中心	1	20,000	20,000	提供全校師生參考使用
外文圖書	工管系	1	50,000	50,000	提供全校師生參考使用。
外文圖書	工管系	1	40,000	40,000	提供全校師生參考使用
外文圖書	工管系	1	17,645	17,645	提供全校師生參考使用。
外文圖書	環工系	1	30,000	30,000	提供全校師生參考閱覽
外文圖書	環工系	1	30,000	30,000	提供全校師生參考閱覽
外文圖書	環工系	1	10,000	10,000	提供全校師生參考閱覽
外文圖書	環工系	1	10,083	10,083	提供全校師生參考閱覽
外文圖書	企管系	1	70,000	70,000	提供全校師生參考使用
外文圖書	企管系	1	60,000	60,000	提供全校師生參考使用
外文圖書	企管系	1	20,000	20,000	提供全校師生參考使用
外文圖書	企管系	1	18,924	18,924	提供全校師生參考使用
外文圖書	資管系	1	30,000	30,000	提供全校師生參考使用
外文圖書	資管系	1	35,000	35,000	提供全校師生參考使用
外文圖書	資管系	1	8,527	8,527	提供全校師生參考使用
外文圖書	商設系	1	50,000	50,000	提供全校師生參考使用
外文圖書	商設系	1	32,800	32,800	提供全校師生參考使用
外文圖書	資工系	1	20,000	20,000	提供全校師生參考使用
外文圖書	資工系	1	20,000	20,000	提供全校師生參考使用
外文圖書(校款)	資工系	1	15,314	15,314	提供全校師生參考使用
外文圖書	妝品系	1	70,000	70,000	提供全校師生參考使用
外文圖書	妝品系	1	70,000	70,000	提供全校師生參考使用
中文圖書	妝品系	1	19,113	19,113	提供全校師生參考使用
外文圖書	營科系	1	20,000	20,000	營建科技專業或相關圖書，供全校師生閱讀使用

編號：304

萬能學校財團法人萬能科技大學  
 預計增置重要長期營運資產明細表  
 108 學年度

全40頁第22頁

單位：新臺幣元

項目、重要長期營運 資產名稱	提出單位	數量	單價	總價	備註
外文圖書	營科系	1	20,000	20,000	營建科技專業或相關圖書，供全校師生閱讀使用
外文圖書	營科系	1	13,989	13,989	營建科技專業或相關圖書，供全校師生閱讀使用
外文圖書	觀休系	1	80,000	80,000	提供全校師生參考使用
外文圖書	觀休系	1	120,000	120,000	提供全校師生參考使用
外文圖書	觀休系	1	18,022	18,022	提供全校師生參考使用
外文圖書	餐飲系	1	80,000	80,000	提供全校；師生參考使用
外文圖書	餐飲系	1	130,000	130,000	提供全校；師生參考使用
外文圖書	餐飲系	1	10,000	10,000	提供全校；師生參考使用
外文圖書	餐飲系	1	11,345	11,345	提供全校；師生參考使用
外文圖書	行銷系	1	40,000	40,000	提供全校師生參考使用
外文圖書	行銷系	1	40,000	40,000	提供全校師生參考使用
外文圖書	行銷系	1	18,243	18,243	提供全校師生參考使用
外文圖書	旅館系	1	20,000	20,000	提供全校師生參考使用。
外文圖書	旅館系	1	30,000	30,000	提供全校師生參考使用。
外文圖書	旅館系	1	10,545	10,545	提供全校師生參考使用。
外文圖書	數媒系	1	14,708	14,708	提供全校師生參考使用。
外文圖書	商品系	1	21,991	21,991	提供全校師生參考使用
外文圖書	航服系	1	40,000	40,000	提供全校師生借閱
外文圖書	航服系	1	40,000	40,000	提供全校師生借閱
外文圖書	航服系	1	21,259	21,259	提供全校師生借閱
外文圖書	航空系	1	20,000	20,000	提供全校師生參考使用
外文圖書	航空系	1	20,000	20,000	提供全校師生參考使用
外文圖書	航空系	1	19,288	19,288	提供全校師生參考使用
外文圖書	時尚系	1	30,000	30,000	提供全校師生參考使用
外文圖書	時尚系	1	20,000	20,000	提供全校師生參考使用
外文圖書	車輛系	1	5,000	5,000	提供全校師生參考使用
外文圖書	通識中心	1	30,000	30,000	提供全校師生參考使用
外文圖書	通識中心	1	30,000	30,000	提供全校師生參考使用
外文圖書	圖資中心	1	80,000	80,000	提供全校師生參考使用
外文圖書	圖資中心	1	80,000	80,000	提供全校師生參考使用
外文圖書	圖資中心	1	30,000	30,000	提供全校師生參考使用
外文圖書	圖資中心	1	25,555	25,555	提供全校師生參考使用
媒體視聽資料	觀休系	1	40,000	40,000	提供全校師生參考使用
多媒體視聽資料	觀休系	1	40,000	40,000	提供全校師生參考使用
多媒體視聽資料	餐飲系	1	55,000	55,000	提供全校；師生參考使用
多媒體視聽資料	餐飲系	1	55,000	55,000	提供全校；師生參考使用
多媒體視聽資料	圖資中心	1	200,000	200,000	提供全校師生參考使用
多媒體視聽資料	圖資中心	1	520,000	520,000	提供全校師生參考使用



編號：304

萬能學校財團法人萬能科技大學  
 預計增置重要長期營運資產明細表  
 108 學年度

全40頁第23頁  
 單位：新臺幣元

項目、重要長期營運 資產名稱	提出單位	數量	單價	總價	備註
多媒體視聽資料	圖資中心	1	150,000	150,000	提供全校師生參考使用
多媒體視聽資料	圖資中心	1	150,000	150,000	提供全校師生參考使用
圖書及博物	小計		4,107,743		
計畫設備	校	1	100,000	100,000	事務設備-計畫研究設備_科技部、產學案轉帳(非實際支出)
箱型冷氣	妝品系	2	128,000	256,000	1.原冷氣機83年購置汰舊換新 2.提供化妝品實驗室優良環境，以提升學生學習成效
分離式冷氣	行銷系	2	88,000	176,000	L601、L602物流模擬教室”質化:改善上課環境，提升教學品質 量化:供本系師生使用”
混音擴大機	秘書室	1	20,000	20,000	提升會議效能
無線麥克風	秘書室	1	20,000	20,000	提升會議效能
碎紙機	註冊組	1	12,000	12,000	購買碎紙機(前使用綜合業務組之碎紙機因損壞無法修護提出報廢)，以利學籍個資資料銷毀用
多功能印表機	學務處	1	30,000	30,000	原住民資源中心使用。
置物櫃	學務處	1	25,000	25,000	原住民資源中心使用
分離式冷氣機	生輔組	10	19,500	195,000	萬能學苑宿舍
冰箱	生輔組	5	13,500	67,500	萬能學苑宿舍130L雙層冰箱
電熱水器	生輔組	2	13,000	26,000	萬能學苑宿舍和成熱水器
監視攝影機	生輔組	6	11,000	66,000	仁愛樓安裝監視攝影機以及調整監視器位置
網路型攝影機	生輔組	4	11,000	44,000	信義樓各樓層洗衣間及電梯內增設攝影機，建立學生宿舍安全網。
網管交換器	生輔組	1	18,000	18,000	軍訓室網管交換器
吊隱式冷氣	總務處	5	83,000	415,000	藉由汰換為能源效率較高之吊隱式冷氣，以降低冷氣能源耗用，強化節能減碳成效。
分離式冷氣	總務處	3	61,000	183,000	各大樓分離式冷氣損壞更新
空調主機250RT	總務處	1	5,200,000	5,200,000	萬全大樓使用
程控殺菌式飲水機	總務處	5	21,500	107,500	各大樓飲水機損壞後更新
MB空調監控系統	總務處	1	200,000	200,000	MB空調監控系統，節省電力，與環安中心連線等等
資源回收箱	總務處	1	23,000	23,000	提供住宿生使用
資料盤點機	保管組	2	18,500	37,000	盤點機2台101學年購置已使用6年，常會出現資料不全漏失情形，擬購新機
碎紙機	招生處	1	12,000	12,000	文宣及學生報名資料銷毀。
碎紙機	圖資中心	1	12,000	12,000	圖資中心辦公室原碎紙機(財產編號10050123)，不勘使用擬汰舊換新。

編號：304

萬能學校財團法人萬能科技大學  
 預計增置重要長期營運資產明細表  
 108 學年度

全40頁第24頁  
 單位：新臺幣元

項目、重要長期營運資產名稱	提出單位	數量	單價	總價	備註
網管交換器	圖資中心	1	18,000	18,000	圖資中心辦公室原交換器(財產編號10150148)不勘使用擬汰舊換新。
黑白雷射印表機(一般)	圖資中心	1	26,000	26,000	圖資中心辦公室原印表機(財產編號9650103)，不勘使用擬汰舊換新。
原住民文物特色構置	學務處	1	41,000	41,000	服飾、木雕等
族群分布圖	學務處	1	20,000	20,000	16族群
其他設備	小計		7,350,000		
電腦輔助設計與製造軟體	工管系	1	837,150	837,150	搭配三軸、五軸加工機實機操作，充實學生實作能力，以提升學生就業能力，增加產學合作之績效。
顧客關係管理系統	企管系	1	300,000	300,000	提供顧客關係管理課程、行銷企劃、電子商務等課程模擬教學使用
3D虛擬導播系統	企管系	1	500,000	500,000	成數位化電商實作教室供行銷策略、微型創業，影片編輯軟體等課程教學
環場視訊處理與製作軟體	資管系	1	75,000	75,000	訊剪輯製作，多媒體證照實務，視覺傳達設計
3D動畫軟體	商設系	1	100,000	100,000	國際設計專題課程競賽與證照使用
互動多媒體APP微網頁設計工具	數媒系	1	52,000	52,000	購買軟體，使用於多媒體設計互動、網頁設計等課程，整合多媒體圖像製作、網頁發佈/APP上架，並輔導學生取得專業證照，提升教學成效。
乘客報到軟體	航服系	1	1,000,000	1,000,000	地勤服務模擬教室教學時使用
計畫研究軟體	校	1	100,000	100,000	電腦軟體-計畫研究軟體科技部、產學案轉帳(非實際支用)
電腦軟體	小計		2,964,150		
合計			110,759,897		



編號：306

萬能學校財團法人萬能科技大學

收入預算明細表

108 學年度

全40頁第26頁  
單位：新臺幣元

(前)學年度決算數	項目名稱	(本)學年度預算數	估計(上)學年度決算數	(本)學年度預算與估計(上)學年度決算比較		說明
				差異	%	
1,183,195,700	<b>收入</b>	1,041,283,329	1,166,566,808	(125,283,479)	(10.74)	
828,953,519	<b>學雜費收入</b>	756,613,830	834,383,075	(77,769,245)	(9.32)	
675,484,918	學費收入	609,185,802	678,839,582	(69,653,780)	(10.26)	見P. 27註一
137,609,590	雜費收入	133,267,028	140,079,706	(6,812,678)	(4.86)	見P. 27註一
15,859,011	實習實驗費收入	14,161,000	15,463,787	(1,302,787)	(8.42)	電腦網路實習費@850
146,460,657	<b>推廣教育收入</b>	68,827,000	136,181,587	(67,354,587)	(49.46)	見P. 27-29註二
137,288,804	學分班	59,881,000	130,970,575	(71,089,575)	(54.28)	見P. 27-28註二
9,171,853	其他	8,946,000	5,211,012	3,734,988	71.67	見P. 29註二
41,378,035	<b>產學合作收入</b>	55,046,876	33,919,754	21,127,122	62.29	見P. 29-31註三
15,728,194	委訓班	17,000,000	11,712,976	5,287,024	45.14	見P. 29-30註三
15,047,701	其他	23,991,263	14,934,517	9,056,746	60.64	見P. 30-31註三
9,726,009	科技部	12,680,613	6,373,834	6,306,779	98.95	見P. 31註三
876,131	經濟部	1,375,000	898,427	476,573	53.05	見P. 31註三
119,286,197	<b>補助及受贈收入</b>	103,781,789	101,606,867	2,174,922	2.14	見P. 31-32註四
117,337,632	補助收入	99,581,789	97,401,883	2,179,906	2.24	見P. 31-32註四
1,948,565	受贈收入	4,200,000	4,204,984	(4,984)	(0.12)	見P. 32註四
10,008,526	<b>財務收入</b>	8,314,012	6,293,081	2,020,931	32.11	見P. 32註五
10,008,526	利息收入	8,314,012	6,293,081	2,020,931	32.11	見P. 32註五
37,108,766	<b>其他收入</b>	48,699,822	54,182,444	(5,482,622)	(10.12)	見P. 32-33註六
1,904,530	試務費收入	2,454,500	1,464,800	989,700	67.57	見P. 32註六
20,837,058	住宿費收入	34,624,800	40,835,463	(6,210,663)	(15.21)	見P. 32-33註六
14,367,178	雜項收入	11,620,522	11,882,181	(261,659)	(2.20)	見P. 33註六

萬能學校財團法人萬能科技大學  
收入預算明細表說明  
108 學年度

全40頁第27頁  
單位：新臺幣元

<b>註一：4110學雜費收入合計</b>	<b>756,613,830</b>
<b>4111學費收入小計</b>	<b>609,185,802</b>
碩士班_(90人*\$39,809)*2	7,165,620
四技_{{(3,380人*\$39,809)+(2,176人*\$38,053)}}*2	434,715,496
進修專校、專班_(102人*\$1,001*16)*2	3,267,264
四技進修部_{{(463人*\$1,454*17)+(951人*\$1,354*17)}}*2	66,669,104
四技在職專班_{{(350人*\$1,454*16.5)+(1,097人*\$1,354*16.5)}}*2	65,809,854
二技進修部_{{(241人*\$1,454*16)+(263人*\$1,354*16)}}*2	22,608,512
碩士在職專班 97人*(\$37,560*0.6)+{(77人*\$4,060*9)+(20人*\$4,060*7)}*2	8,949,952
<b>4112雜費收入小計</b>	<b>133,267,028</b>
碩士班_(90人*\$13,581)*2	2,444,580
四技_{{(3,380人*\$13,581)+(1,875人*\$8,379)+(301人*\$10,879)}}*2	129,777,968
進修專校、專班_(102人*\$320*16)*2	1,044,480
<b>4113實習實驗費收入小計</b>	<b>14,161,000</b>
全校_8,330人*\$850*2	14,161,000
<b>註二：4120 推廣教育收入合計</b>	<b>68,827,000</b>
<b>4121學分班小計</b>	<b>59,881,000</b>
(107)AH台中平日80學分班-2A	2,568,000
(107)AH台中平日80學分班-2B	2,568,000
(107)AH台中平日80學分班-2C	2,568,000
(107)AH台中平日80學分班-2D	2,568,000
(107)AH台中假日80學分班-2B	2,568,000
(107)AH台中夜間80學分班-2A	2,568,000

萬能學校財團法人萬能科技大學  
收入預算明細表說明  
108 學年度

全40頁第28頁  
單位：新臺幣元

(107)AH大甲夜間80學分班-2A	2,568,000
(107)AH彰化平日80學分班-2A	2,568,000
(107)AH彰化假日80學分班-2A	2,568,000
(107)AH四箴假日80學分班-2A	2,568,000
(107)AH台中平日80學分班-2A	532,000
(107)AH台中平日80學分班-2B	532,000
(107)AH台中平日80學分班-2C	532,000
(107)AH台中平日80學分班-2D	532,000
(107)AH台中假日80學分班-2B	532,000
(107)AH台中夜間80學分班-2A	532,000
(107)AH大甲夜間80學分班-2A	532,000
(107)AH彰化平日80學分班-2A	532,000
(107)AH彰化假日80學分班-2A	532,000
(107)AH四箴假日80學分班-2A	532,000
(107)AH湖口80學分班-2A(80第2年)	2,247,000
(107)AH景碩80學分班-2A(80第2年)	2,247,000
(107)AH竹北80學分班-2A(80第2年)	2,247,000
(107)AH湖口80學分班-2A(80第2年)	532,000
(107)AH景碩80學分班-2A(80第2年)	532,000
(107)AH竹北80學分班-2A(80第2年)	532,000
北科平日80學分班-2A	3,659,400
北科平日80學分班-2B	3,210,000
北科平日80學分班-2C	2,953,200
北科假日80學分班-2A	3,402,600
北科假日80學分班-2B	3,210,000
北科假日80學分班-2C	2,889,000
北科夜間80學分班-2A	1,219,800

萬能學校財團法人萬能科技大學  
收入預算明細表說明  
108 學年度

全40頁第29頁  
單位：新臺幣元

<b>4124其他班小計</b>	<b>8,946,000</b>
建築物室內裝修工程管理乙級證照班	520,000
機車修護乙級證照班	300,000
門市服務丙級	150,000
飲料調製	150,000
大陸研修班	7,826,000
<b>註三：4130 產學合作收入合計</b>	<b>55,046,876</b>
<b>委訓班小計</b>	<b>17,000,000</b>
全國技術士技能檢定術科測試-下水道水質檢驗-乙級	108,000
全國技術士技能檢定術科測試-工程測量乙級	61,800
全國技術士技能檢定術科測試-測量丙級	82,850
全國技術士技能檢定術科測試-中餐烹調乙級	171,000
全國技術士技能檢定術科測試-中餐烹調丙級	323,000
全國技術士技能檢定術科測試-飛機修護丙級	141,150
全國技術士技能檢定術科測試-門市服務乙級	121,000
全國技術士技能檢定術科測試-門市服務丙級	743,000
全國技術士技能檢定術科測試-美容乙級	323,000
全國技術士技能檢定術科測試-美容丙級	505,000
全國技術士技能檢定術科測試-飲料調製乙級	253,000
全國技術士技能檢定術科測試-飲料調製丙級	343,000
全國技術士技能檢定術科測試-烘培乙級	241,000
全國技術士技能檢定術科測試-烘培丙級	302,000
全國技術士技能檢定術科測試-電腦軟體應用乙級	353,000
全國技術士技能檢定術科測試-電腦軟體應用丙級	193,000
全國技術士技能檢定術科測試-電腦硬體裝修乙級	573,000
全國技術士技能檢定術科測試-電腦硬體裝修丙級	173,000
全國技術士技能檢定術科測試-通訊技術-電信線路乙級	166,800
全國技術士技能檢定術科測試-通訊技術-電信線路丙級	177,000

## 萬能學校財團法人萬能科技大學

## 收入預算明細表說明

108 學年度

全40頁第30頁  
單位：新臺幣元

全國技術士技能檢定術科測試-數位電子乙級	179,000
全國技術士技能檢定術科測試-餐旅服務丙級	252,000
全國技術士技能檢定術科測試-工業電子丙級	155,000
全國技術士技能檢定術科測試-網路架設乙級	135,000
全國技術士技能檢定術科測試-網路架設丙級	188,500
全國技術士技能檢定術科測試-女子美髮乙級	170,000
全國技術士技能檢定術科測試-女子美髮丙級	211,200
全國技術士技能檢定術科測試-會計事務資訊項丙級	255,000
全國技術士技能檢定術科測試-電腦軟體設計丙級	135,000
全國技術士技能檢定術科測試-網頁設計丙級	123,000
全國技術士技能檢定術科測試-造園景觀乙級	342,500
全國技術士技能檢定術科測試-造園景觀丙級	209,200
在校生丙級技能檢定術科測試	1,238,000
即測即評及發證測試	8,052,000
<b>民間機構小計</b>	<b>23,991,263</b>
工管系產學案計劃	1,800,000
環工系產學案計劃	199,813
企管系產學案計劃	2,080,000
資管系產學案計劃	1,338,000
商設系產學案計劃	1,208,000
資工系產學案計劃	810,000
妝品系產學案計劃	862,400
營科系產學案計劃	800,000
觀休系產學案計劃	1,582,700
餐飲系產學案計劃	3,088,200
行銷系產學案計劃	2,766,200
旅館系產學案計劃	940,000
數媒系產學案計劃	1,400,000



萬能學校財團法人萬能科技大學  
收入預算明細表說明  
108 學年度

全40頁第31頁  
單位：新臺幣元

航服系產學案計劃	1,124,000
航空系產學案計劃	730,800
時尚系產學案計劃	192,000
車輛系產學案計劃	520,000
綠研中心產學案計劃	550,000
生活應用創意設計研發中心產學案計劃	162,150
航空科技中心產學案計劃	12,000
育成中心產學案計劃	1,825,000
<b>科技部計畫小計</b>	<b>12,680,613</b>
工管系科技部計劃	1,435,714
企管系科技部計劃	1,130,000
商設系科技部計劃	465,660
資工系科技部計劃	1,600,000
妝品系科技部計劃	1,062,400
餐飲系科技部計劃	756,152
旅館系科技部計劃	1,934,076
數媒系科技部計劃	734,076
商品系科技部計劃	2,483,743
航空系科技部計劃	1,078,792
<b>經濟部計畫小計</b>	<b>1,375,000</b>
育成中心_經濟部中小企業處_創新育成中心計畫	1,375,000
<b>註四：4150 補助及受贈收入合計</b>	<b>103,781,789</b>
<b>4151補助收入小計</b>	<b>99,581,789</b>
預估教育部整體發展經費門獎補助	49,385,518
學生事務與輔導工作補助	2,129,660
工讀助學金補助	965,723
預估新建學生宿舍貸款利息補助(利率1.9%)	1,900,000
遞補學生事務與輔導創新工作專業人力計畫補助	9,774,000

## 萬能學校財團法人萬能科技大學

## 收入預算明細表說明

108 學年度

全40頁第32頁  
單位：新臺幣元

輔導身心障礙學生工作計畫補助	4,993,697
技職教育再造計畫-產業學院	3,309,666
優化技職校院實作環境計畫	2,348,392
高教深耕計畫補助	13,956,663
國際學生產學合作專班	1,475,092
教學品保服務費用	1,400,000
桃園食品安全校園播種計畫	921,152
原住民族學生資源中心計畫	663,000
實踐在地社區環境教育推廣與永續發展計畫	740,700
科技部獎勵特殊優秀人才措施獎勵金	158,735
勞動部就業學程及共通核心職能計畫	1,710,700
勞動部補助_模擬面試、校園徵才、企業參訪	714,760
其他部會專案補助	3,034,331
<b>4152受贈收入小計</b>	<b>4,200,000</b>
以108/4/30止發生數估計	4,200,000
<b>註五：4170財務收入合計</b>	<b>8,314,012</b>
<b>4171利息收入小計</b>	<b>8,314,012</b>
包括乙存、定存利息及就學貸款息，預估利率調升，並以108/4/30止利息估計	8,314,012
<b>註六：4190其他收入合計</b>	<b>48,699,822</b>
<b>4192試務費收入小計</b>	<b>2,454,500</b>
註冊組_研究所碩士及碩士在職班招生	424,000
綜合業務組_重點運動項目績優學生單獨招生及轉學考試招生	885,000
國際交流組_境外生申請入學招生	100,000
進修部_二技、四技招生	948,000
進修學院_二專、二技招生	97,500
<b>4193住宿費收入小計</b>	<b>34,624,800</b>
信義宿舍 $[(272間*4人*\$13,500)*0.8]*2+(10間*2人*36,000)*2$	24,940,800
仁愛、忠孝宿舍 $(100人*\$6,500)*2$	1,300,000

## 萬能學校財團法人萬能科技大學

## 收入預算明細表說明

108 學年度

全40頁第33頁  
單位：新臺幣元

萬能學苑住宿費 $\{(\$24,000*17間*1人+\$16,000*151間*2人)\}*2*0.8$	8,384,000
<b>4199雜項收入小計</b>	<b>11,620,522</b>
各項工本費、學生宿舍水電費、實習餐廳及逾期罰款等	3,967,644
預估商店、行動電話基地台場地租金、水電等	5,551,915
校區汽車停車場、室內機車停車租金	1,095,238
代辦所郵儲酬金、匯兌收益、其他等	1,005,725

編號：307

萬能學校財團法人萬能科技大學  
成本與費用預算明細表  
108 學年度

全40頁第34頁  
單位：新臺幣元

(前)學年度決算數	項目名稱	(本)學年度預算數	估計(上)學年度決算數	(本)學年度預算與估計(上)學年度決算比		說明
				差異	%	
1,072,342,197	<b>成本與費用</b>	1,165,438,424	1,101,782,869	63,655,555	5.78	
2,076,387	<b>董事會支出</b>	2,828,772	2,231,086	597,686	26.79	
1,619,129	人事費	1,936,628	1,677,204	259,424	15.47	見P.40人事費彙總表
41,925	業務費	174,000	52,500	121,500	231.43	見P.36註一
0	維護費	10,000	0	10,000	-	見P.36註二
97,193	退休撫卹費	105,000	87,803	17,197	19.59	見P.36註三
290,000	出席及交通費	600,000	400,000	200,000	50.00	
28,140	折舊及攤銷	3,144	13,579	(10,435)	(76.85)	
161,121,125	<b>行政管理支出</b>	174,736,160	154,397,960	20,338,200	13.17	
97,821,580	人事費	108,679,674	99,882,035	8,797,639	8.81	見P.40人事費彙總表
15,751,206	業務費	18,285,336	13,175,356	5,109,980	38.78	見P.36註一
2,928,777	維護費	3,428,347	1,541,981	1,886,366	122.33	見P.36註二
5,844,221	退休撫卹費	6,197,784	4,975,583	1,222,201	24.56	見P.36註三
38,775,341	折舊及攤銷	38,145,019	34,823,005	3,322,014	9.54	
633,720,431	<b>教學研究及訓練支出</b>	699,475,212	623,196,045	76,279,167	12.24	
366,239,018	人事費	401,570,212	372,020,049	29,550,163	7.94	見P.40人事費彙總表
144,678,884	業務費	142,730,523	113,581,805	29,148,718	25.66	見P.36註一
27,284,304	維護費	52,163,703	34,029,898	18,133,805	53.29	見P.36註二
16,970,545	退休撫卹費	17,485,129	13,935,769	3,549,360	25.47	見P.36註三
78,547,680	折舊及攤銷	85,525,645	89,628,524	(4,102,879)	(4.58)	
100,176,242	<b>獎助學金支出</b>	137,292,790	126,904,860	10,387,930	8.19	見P.36註四
8,381,340	獎學金支出	10,983,000	7,495,051	3,487,949	46.54	

編號：307

## 萬能學校財團法人萬能科技大學

## 成本與費用預算明細表

108 學年度

全40頁第35頁

單位：新臺幣元

(前)學年度決算數	項目名稱	(本)學年度預算數	估計(上)學年度決算數	(本)學年度預算與估計(上)學年度決算比		說明
				差異	%	
91,794,902	助學金支出	126,309,790	119,409,809	6,899,981	5.78	
108,564,335	<b>推廣教育支出</b>	59,236,780	129,129,153	(69,892,373)	(54.13)	
18,535,492	人事費	13,349,637	12,497,060	852,577	6.82	見P.40人事費彙總表
89,523,241	業務費	45,389,970	116,291,654	(70,901,684)	(60.97)	見P.36註一
136,430	維護費	120,000	29,300	90,700	309.56	見P.36註二
194,486	退休撫卹費	292,200	169,719	122,481	72.17	見P.36註三
174,686	折舊及攤銷	84,973	141,420	(56,447)	(39.91)	
40,364,133	<b>產學合作支出</b>	55,548,061	31,636,687	23,911,374	75.58	科技部研究案、技能檢定、產學合作等案件
12,477,528	人事費	20,120,663	12,232,159	7,888,504	64.49	
26,994,193	業務費	34,769,661	18,600,962	16,168,699	86.92	見P.36註一
0	維護費	9,000	42,000	(33,000)	(78.57)	見P.36註二
206,048	退休撫卹費	147,552	170,745	(23,193)	(13.58)	見P.36註三
686,364	折舊及攤銷	501,185	590,821	(89,636)	(15.17)	
1,839,996	<b>財務費用</b>	1,900,000	1,839,996	60,004	3.26	見P.36註五
1,839,996	利息費用	1,900,000	1,839,996	60,004	3.26	
24,479,548	<b>其他支出</b>	34,420,649	32,447,082	1,973,567	6.08	見P.37註六
1,347,731	試務費支出	1,905,850	1,201,029	704,821	58.68	見P.37註六
10,281,545	財產交易短絀	15,545,046	18,199,663	(2,654,617)	(14.59)	見P.37註六
1,581,088	超額年金給付	2,500,000	1,933,806	566,194	29.28	見P.37註六
11,269,184	雜項支出	14,469,753	11,112,584	3,357,169	30.21	見P.37註六

萬能學校財團法人萬能科技大學  
成本與費用預算明細表說明  
108 學年度

全40頁第36頁  
單位：新臺幣元

◎各項預算係由二級以上單位提出。	
<b>註一：業務費支出合計：</b>	<b>241,349,490</b>
5112 業務費：例行性一般業務等	174,000
5122 業務費：中文期刊及一般業務等	18,285,336
5132 業務費：中文期刊(\$677,340)、外文期刊(\$1,100,000)、線上資料庫(\$6,952,520)、電子書(\$701,080)	9,430,940
5132 業務費：一般業務及水電等業務	133,299,583
5152 業務費：中文期刊及一般業務等	45,389,970
5162 業務費：產學合作、科技部等業務	34,769,661
<b>註二：維護費支出合計：</b>	<b>55,731,050</b>
5113 維護費各單位提出維修	10,000
5123 維護費各單位提出維修	3,428,347
5133 維護費各單位提出維修	52,163,703
5153 維護費各單位提出維修	120,000
5163 維護費各單位提出維修	9,000
<b>註三：退休撫卹費合計：</b>	<b>24,227,665</b>
5114 退休撫卹費	105,000
5124 退休撫卹費	6,197,784
5134 退休撫卹費	17,485,129
5154 退休撫卹費	292,200
5164 退休撫卹費	147,552
<b>註四：獎助學金支出合計：</b>	<b>137,292,790</b>
5141 獎學金支出	10,983,000
5142 助學金支出	126,309,790
<b>註五：財務費用合計：</b>	<b>1,900,000</b>
<b>5191利息費用支出小計：</b>	<b>1,900,000</b>
預估興建學生宿舍利息支出(利率1.9%)	1,900,000

萬能學校財團法人萬能科技大學  
成本與費用預算明細表說明  
108 學年度

全40頁第37頁  
單位：新臺幣元

<b>註六：其他支出合計：</b>	<b>34,420,649</b>
<b>51X1 試務費支出小計：</b>	<b>1,905,850</b>
註冊組招生委員會	270,000
綜合業務組招生委員會	823,700
國際交流組招生委員會	10,000
進修部、在職專班招生委員會	739,550
進修學院招生委員會	62,600
<b>51X2 財產交易短絀小計：</b>	<b>15,545,046</b>
含各單位提出報廢儀器設備	12,135,382
含各單位提出報廢其他設備	1,480,258
含各單位提出報廢電腦軟體	1,929,406
<b>51X3 超額年金給付小計：</b>	<b>2,500,000</b>
公保超額年金	2,500,000
<b>51X9 雜項支出小計：</b>	<b>14,469,753</b>
預估餐廳、停車場保證金利息設算費(營業稅)、匯兌損失、國有土地補償金等	1,888,713
萬能學苑宿舍租金、宿舍維修	12,581,040

**萬能學校財團法人萬能科技大學**  
**預計購建土地及重大工程明細表**  
**108學年度**

土地及工程名稱	土地或工程 總預算及資金來源			全部計畫 各學年度預算		本學年度預算		說明
	總經費	資金來源及金額		學年度	金額	資金來源	金額	
		自有資金	借款					
合計	0	0	0		0		0	





## 萬能學校財團法人萬能科技大學

最近5年現金概況表  
104學年度至108學年度全40頁第39頁  
單位：新臺幣元

項目	108學年度 預算數	107學年度 預估決算數	106學年度 決算數	105學年度 決算數	104學年度 決算數	備註
<b>經常門現金收入</b>	1,041,283,329	1,136,225,319	1,207,660,668	1,175,950,576	1,251,040,399	
學雜費收入	756,613,830	834,383,075	828,953,519	850,792,977	901,131,623	
推廣教育收入	68,827,000	136,181,587	146,460,657	120,168,724	102,081,465	
產學合作收入	55,046,876	33,919,754	41,378,035	48,319,441	52,300,556	
補助及受贈收入	103,781,789	101,606,867	119,286,197	110,717,418	129,488,264	
財務收入	8,314,012	6,293,081	10,008,526	9,891,751	10,110,205	
其他收入	48,699,822	54,182,444	37,108,766	34,543,855	45,888,770	
減：不產生現金流入之收入	0	(296,900)	(416,602)	(423,800)	(999,900)	
應收預收項目調整增(減)數	0	(30,044,589)	24,881,570	1,940,210	11,039,416	
利息股利調整數	0	0	0	0	0	
<b>經常門現金支出</b>	1,025,633,412	974,549,856	948,640,436	1,006,028,370	930,261,550	
董事會支出	2,828,772	2,231,086	2,076,387	2,151,374	2,313,719	
行政管理支出	174,736,160	154,397,960	161,121,125	169,289,119	166,519,862	
教學研究及訓輔支出	699,475,212	623,196,045	633,720,431	672,244,932	694,878,943	
獎助學金支出	137,292,790	126,904,860	100,176,242	131,507,066	70,753,602	
推廣教育支出	59,236,780	129,129,153	108,564,335	78,763,639	62,784,309	
產學合作支出	55,548,061	31,636,687	40,364,133	50,554,195	47,830,414	
財務費用	1,900,000	1,839,996	1,839,996	0	0	
其他支出	34,420,649	32,447,082	24,479,548	73,728,680	42,652,255	
減：不產生現金流出之成本與費用	(139,805,012)	(143,397,012)	(128,681,686)	(177,547,708)	(150,227,827)	
應付預付項目調整增(減)數	0	16,163,999	4,979,925	5,337,073	(7,243,727)	
利息調整數	0	0	0	0	0	
<b>經常門現金餘(絀)數</b>	15,649,917	161,675,463	259,020,232	169,922,206	320,778,849	
<b>出售資產現金收入</b>	0	0	0	0	0	
<b>購置動產、無形資產及其他資產現金支出</b>	60,759,897	106,496,435	61,188,600	61,375,592	83,730,192	
機械儀器及設備	46,338,004	47,104,919	49,315,263	45,090,870	64,078,250	
圖書及博物	4,107,743	5,459,325	5,339,137	6,394,622	5,736,807	
其他設備	7,350,000	43,181,869	1,528,200	7,423,800	9,141,135	
電腦軟體	2,964,150	10,750,322	1,756,000	2,301,300	4,774,000	
租賃權益	0	0	3,250,000	165,000	0	
<b>扣減不動產支出前現金餘絀</b>	(45,109,980)	55,179,028	197,831,632	108,546,614	237,048,657	
<b>購置不動產現金支出</b>	32,837,527	17,162,473	354,526,869	171,861,204	76,842,900	
土地改良物	0	0	0	0	20,450,000	
房屋及建築	32,837,527	0	1,870,000	4,000,000	56,392,900	車輛修護廠、 經國樓整修工 程
預付工程款及未完工程	0	17,162,473	352,656,869	167,861,204	0	
<b>舉債現金收入</b>	0	0	100,000,000	0	0	
長期借款現金收入	0	0	100,000,000	0	0	
<b>償債現金支出</b>	0	0	0	0	0	
<b>影響本期現金收支調整數</b>	0	(8,888,788)	4,098,486	(4,220,724)	258,831	
<b>本期現金及銀行存款淨流入(出)數</b>	(77,947,507)	29,127,767	(52,596,751)	(67,535,314)	160,464,588	
<b>期初現金及銀行存款餘額</b>	977,887,199	948,759,432	1,001,356,183	1,068,891,497	908,426,909	
<b>期末現金及銀行存款餘額</b>	899,939,692	977,887,199	948,759,432	1,001,356,183	1,068,891,497	

《註：有關104至106學年度決算數值，無須依107年07月19日修正「學校財團法人及所設私立學校會計制度之一致規定」辦理重分類。》



萬能學校財團法人萬能科技大學  
人 事 費 彙 總 表  
108 學年度

全40頁第40頁  
單位：新臺幣元

科目編號 科目名稱	金 額							合 計
	本薪	職務加給	(主持人) 研究費、 專業加給	其 他、 導師費、 助理津貼	鐘點費	保險費	節金	
5111 董事會支出	1,003,560	0	704,676			134,400	93,992	1,936,628
5121 行政管理支出	51,547,140	7,541,520	18,705,972	16,361,404		5,448,000	9,075,638	108,679,674
5131 教學研究訓輔支出	137,014,260	7,912,320	113,392,620	39,912,179	55,950,000	22,612,000	24,776,833	401,570,212
5151 推廣教育支出	2,294,460	101,280	519,588	0	9,693,490	311,000	429,819	13,349,637
5161 產學合作支出			14,995,450	4,864,500		260,713		20,120,663
總 計	191,859,420	15,555,120	148,318,306	61,138,083	65,643,490	28,766,113	34,376,282	545,656,814

製 表 :

會計室 唐菁蓉  
技 士

主辦會計 :

會計 李美珍  
主任

校 長 :

校長莊暢(1)

董 事 長 :

董事長馬世澤