

核准文號：臺教會(二)字第1060103747號  
核准日期：106.08.01

# 萬能學校財團法人萬能科技大學



(自 106 年 8 月 1 日至 107 年 7 月 31 日止)

## 預 算 書



# 預 算 書 目 錄

一	預算說明書(301)	1-10
二	收支餘絀預計表(302)	11
三	預計固定資產及無形資產變動表(303B)	12-13
四	預計增置重要固定資產及無形資產明細表(304)	14-27
五	預計借入款變動表(305)	28
六	收入預算明細表(306)	29
七	支出預算明細表(307)	37-39
八	預計重大工程及增置土地明細表(308)	42
九	最近5年現金概況表(預算參考表)	43
十	人事費彙總表	44

預算說明書

106 學年度

一、學校組織及職掌：

(一)組織系統圖

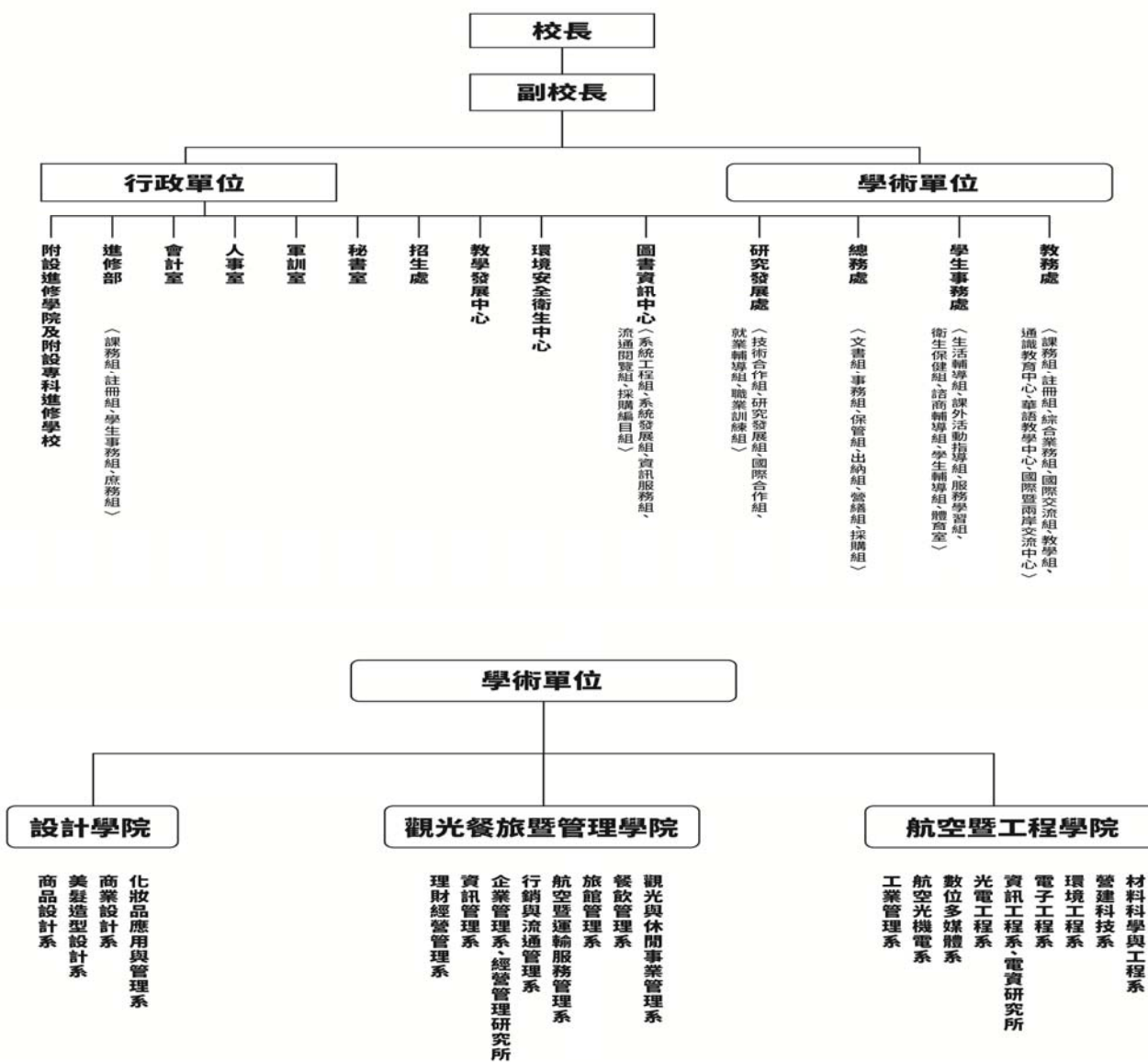

預算說明書

106 學年度

(二)各單位職掌

秘書室職掌如下：

1. 綜合文稿審稿事項。
2. 全校性工作計劃，工作報告之控管。
3. 校務會議及行政會議業務之承辦事項。
4. 重要文電及不屬於處、部、室、館、中心之撰擬。
5. 單位間業務協調與聯繫。
6. 建築工程之規劃及督導。
7. 校地之整理與規劃。
8. 關於本校與地方各機關聯繫事項。
9. 其它有關公共關係事項。
10. 研議本校辦學策略、方針。
11. 辦理校務發展委員會之事項。
12. 協助全校組織章則之規劃及功能之檢討。
13. 彙編本校有關校務長、中、短期發展計畫。
14. 各項有關校務發展計畫資料彙整及建檔。
15. 協同相關單位規劃及執行校長裁示辦理之全校性專案工作。
16. 協助辦理國際合作相關事宜。
17. 有關公務及校長交辦事項。

教務處職掌如下：

1. 擬訂教務計畫及教務各種規章。
2. 督導考核本處各組工作。
3. 審核學生學籍、休學、退學、轉系、科、組及選課。
4. 召開各種有關教務之會議。
5. 教師授課及輔導時間查察。
6. 負責教育部與北區區域教學中心計畫相關業務。
7. 協助教務處各項業務執行。
8. 推展校際學術交流合作之建立。
9. 制定通識教育各項法令規章。
10. 各學年及各學程領域之課程規劃。
11. 課程教學及協助推廣通識教育活動，充實通識學程領域。
12. 整合各界資源、辦理語文、自然科學、藝術、史哲、法政、生命教育、運動休閒相關活動。

預算說明書

106 學年度

13. 教育部對外華語能力測驗相關業務。
14. 為國際外籍學生開設各級華語課程。
15. 輔導國際外籍學生課業及生活。
16. 協助各單位辦理國際交流事宜。
17. 辦理境外專班及外國學生專班業務。
18. 發表研究計畫及產學合作成果。
19. 國際與兩岸校際、產學、訪問交流合作事宜。
20. 辦理兩岸招生事務。
21. 校長交辦及其它有關教務事項。

學生事務處職掌如下：

1. 擬訂學務計劃及各種章則。
2. 執行有關學務法令及各種會議決議事項。
3. 督導考核本處各組工作。
4. 學務實施成果之考核。
5. 關於教務處、總務處推展教學及改善教學環境之協助事項。
6. 督導考核導師工作之成效。
7. 督導特殊教育推行委員會事務。
8. 校長交辦及其它有關學生事務事項。

總務處職掌如下：

1. 擬訂總務章則及執行各種會議有關總務之決議事項。
2. 督導考核本處各組工作。
3. 文書法規研擬。典守印信。檔案之分類、編碼、登錄、借調與保管維護。線上簽核作業推動。公文時效統計。郵電費之請領與核銷。郵件管理。
4. 零星採購及經費申請。
5. 整潔環境、校園美化（公共區域）事項。水電、清潔用具之請領。
6. 會議場所之佈置。
7. 門禁管制及校園汽車停車位分配管理事宜。
8. 產（財）務保險（火險、竊盜險、校園公共安全意外險）事項。
9. 工友之進退、訓練、管理及考核。
10. 教職員宿舍之住宿申請與財物管理。
11. 工程之委託設計、招標、監工、變更及驗收。
12. 房舍、消防、水電、空調系統管理。
13. 各項營繕工程之規劃、審核、招標、訂約、施工、監工及驗收。

預算說明書

106 學年度

14. 各類財物驗(點)收、登錄建檔與系統管理。財物異動、報廢與帳務核對等事項。
15. 財物盤點、檢查與獎懲、賠償之簽擬。
16. 編製財團法人變更登記清冊。填報各項校地、校舍面積統計表冊。
17. 現金及有價證券之收付、移轉、保管。學校各款項經收彙存、結報、銷帳輸入。
18. 各項付款支票簽發、匯轉、郵寄及通知。
19. 有價證券規劃及銀行存款調撥管理。
20. 廠商保證票據收退保管及報表編製。
21. 銀行存款日月報表及調節表編製。
22. 應稅項目統一發票之開立與營業稅申報事項。
23. 非境內居住個人所得稅列單申報。
24. 銀行往來日常事務及帳戶異動洽辦。
25. 負責全校請採購辦法及流程之擬訂及修正事宜。
26. 辦理本校各項採購發包程序等相關事務。
27. 協助各採購制式合約範本之建立及修訂事宜。
28. 維護公開「採購資訊」平台登錄事宜。
29. 校長交辦及其它有關總務事項。

進修部職掌如下：

1. 擬訂各種規章及監督執行。
2. 分配指導考核本部各組工作。
3. 召開導師、部務會議並執行會議決議案。
4. 學生入學、休學、退學、復學、轉學、轉系(組)等事項。
5. 辦理有關學籍與成績之在學、修業、轉學、轉系(組)及畢業證書等事項。
6. 學生加、退選申請。
7. 學生重補修之辦理。
8. 辦理招生相關事項。
9. 彙整檢核每學期各系系導師名冊，並於每學期開學前召開系導師會議。
10. 運用學輔經費籌辦各項活動事宜。
11. 學生曠缺勤統計與請假管理。
12. 學生獎懲與德育成績之評定。
13. 每學期週會籌劃與秩序維護。
14. 督導班代簽到聯繫傳達訊息，副班代每日清點到課人數。
15. 夜間師生上下學交通服務與管制。
16. 學生意外事件處理。
17. 註冊費、學雜費、學分費等現金、票據之出納及保管。

預算說明書

106 學年度

18. 辦理學雜費減免申請、預撥、核銷各項業務。
19. 辦理學生平安保險理賠申請。
20. 辦理就學貸款申請及領款事宜。
21. 校長交辦及其它有關本校教學、學生事務與總務、行政等事項。

研究發展處職掌如下：

1. 推動及辦理科技部各項研究補助案之申請及簽約等業務。
2. 協助校內各單位執行政府委託之研究計畫專案。
3. 執行本校補助教師專題研究辦法之相關業務。
4. 提供政府部門的各類研究計畫資訊，彙整及分析本校執行之政府部門各類研究計畫成果等相關業務。
5. 協助各單位舉辦學術活動，提供行政支援。
6. 推動及協助院所系辦理民間產學合作計畫之申請、簽約、獎勵等業務。
7. 辦理研發成果專利申請、校內審查、委外申請、維護、申請費用核銷、獎勵等業務。
8. 協助及推廣專利與技術成果移轉業務。協助及辦理專利與研發成果展。
9. 辦理產學合作委員會議。辦理推動產學合作推動小組會議。辦理智慧財產權審議委員會議。
10. 蒐集並公佈工讀及就業職場相關資訊。辦理生涯、職涯及就業輔導相關活動。
11. 就業相關問卷及其他資料統計與分析。協助辦理學生校外實習機構之審查。
12. 推動校友會業務、協助校友聯繫及就業輔導相關服務。
13. 推廣國際學術交流事務。
14. 協助各院所系進行國際學術及產學合作計畫。
15. 規劃、辦理各類職業訓練課程。辦理技術士技能檢定業務。
16. 承辦各職類甲、乙、丙級技術士技能檢定場所評鑑事宜。
17. 承辦教師輔導學生技檢獎勵及學生證照獎學金申請。
18. 校長交辦及其它有關職業訓練、技能檢定等事項。

教學發展中心職掌如下：

1. 擬訂教學發展中心計畫。
2. 督導考核本中心各組工作。
3. 召開各種有關教學發展中心之會議。
4. 校長交辦及其它有關教學發展中心事項。

圖書資訊中心職掌如下：

預算說明書

106 學年度

1. 中心整體發展與未來規劃。
2. 圖書資源預算編列、執行、控管。
3. 綜理全校各教學單位中、西文圖書、非書資料徵集、分編、登錄及驗收。
4. 綜理全校期刊資料徵集、催缺及管理。
5. 電子資源徵集及推廣服務。
6. 贈書處理。
7. 借還書及視聽資料流通作業。
8. 圖書館閱覽服務、書庫典藏管理及多媒體視聽室管理。
9. 圖書館參考服務、推廣服務與規劃。
10. 圖書館館藏量、進出館人數等數據之統計。
11. 圖書及視聽資料庫之盤點。
12. 流通區門禁、安全系統維護管理。
13. 讀者資料維護、讀者意見回函。
14. 館際合作服務。
15. 管理學生學習資源中心各項設施與服務。
16. 建置全校資訊安全之管理制度。
17. 全校行政電腦化之整體規劃、評估、建議，與系統發展時程之協調與整合。
18. 輔助各業務單位評估電腦化之需求。協助開發或導入校務相關系統。
19. 管理校務相關系統及資料庫。
20. 校園網路之整體規劃、建置與維護。
21. 網路應用服務系統建置與維護。
22. 負責全校行政、教學電腦設備硬體維修與協調工作。
23. 協助全校性電腦相關軟硬體採購與諮詢。
24. 輔助資訊系統、網頁及相關視覺設計。
25. 校園網站設計、規劃與製作。
26. 協助各教學單位製作數位教材及遠距教學。
27. 協助執行全校智慧財產權保護政策。

環境安全衛生中心職掌如下：

1. 全校實習（實驗）場所環境安全衛生業務之推動與督導。
2. 規劃全校環境安全衛生及職業安全衛生教育之推動與督導。
3. 全校工安衛檢查業務。
4. 校園污染行為之預防、監測、協助及管制。
5. 校園實驗室、實習場所職業災害防治、職業安全衛生計畫之規劃、建議、督導。
6. 其他環境安全衛生相關事項之規劃及督導。



預算說明書

106 學年度

人事室職掌如下：

1. 人事法規之擬訂與執行。
2. 人事管理業務之規劃、建議及改進事項。
3. 教師之聘解及職員工任免調遷等案之承辦。
4. 教職員工薪級待遇標準之簽擬。
5. 教師資格送審事項。
6. 薪俸工餉明細繕製及出差日程之會核。
7. 教職員工考遷規劃及執行。
8. 關於教職員工進修訓練事項。
9. 教職員工請假案件之審擬及差勤管理。
10. 教職員名冊報表之編製及人事資料之搜集、統計、分類及呈報。
11. 教職員福利之協助規劃事項。
12. 新進教職員工職前訓練規劃及執行。
13. 教職員保險及退休撫卹管理。
14. 教職員工獎懲之簽擬、發佈及登記。
15. 校長交辦及其它有關教職員工人事登記事項。

會計室職掌如下：

1. 預算彙編。
2. 原始憑證之審核及記帳憑證之造具。
3. 會計簿籍之登記及帳目處理。
4. 會計檔案整理與保管。
5. 各種財務報表及決算表之編製。
6. 年度結算及所得申報。
7. 行使內部審查及對不合法規之會計程序或會計文書提出更正之權責。
8. 各單位財物之監驗及會盤。
9. 教職員工薪餉撥發。
10. 扣繳憑單、註冊繳費單之繕製。
11. 整體發展獎勵補助款申請與核銷事項。
12. 校長交辦及其它有關歲計、會計審核事項。

招生處職掌如下：

1. 中心業務工作方向之規劃。
2. 各組業務內容審核及進度之督導。

預算說明書

106 學年度

3. 召開各項招生宣導相關會議。
4. 規劃與編列各項招生宣導預算。
5. 策劃、執行高中職校各項招生宣導工作。
6. 推動、執行高中職校交流合作暨策略聯盟。
7. 設計與製作各項招生宣導之文宣、廣告與媒體。
8. 訂立優秀學生入學獎學金。
9. 執行公共關係事務與萬能新聞發佈作業。
10. 規劃彙總各類學分、非學分班課程。
11. 協調各單位師資、場地、設備事項。
12. 學員報名及服務事項。學員證書核發事項。
13. 簽訂教育夥伴合作關係事項。
14. 校長交辦及其它有關招生宣導、推廣教育等事項。

本校附設進修學院其職掌如下：

1. 擬訂各種規章及監督執行。
2. 指導考核本校各組工作。
3. 召開校務會議並執行會議決議案。
4. 審核學生學籍、休學、退學、轉系、科、組及選課。
5. 校長交辦及其它有關本校教學、學生事務與總務、行政等事項。

各學院（系）職掌如下：

1. 工作計畫之擬定。年度預算之編製、分配及控管。
2. 總理本院各委員會事務，執行推動院務。
3. 事務設備、行政設備維修管理等事宜。
4. 規劃本院各系中長期系務發展、師資延聘。
5. 規劃本院各系中長期儀器、設備、圖書發展。
6. 規劃本院各系招生宣導相關事宜。
7. 課程、學程之設計監督。
8. 成立院教評會

二、重要校務計畫：

1. 建構桃園航空城與八大工業區人才培育中心。
2. 實施全人教育。
3. 產學無縫就業力精進。
4. 師資增能優質教學。

預算說明書

106 學年度

- 5. 提升教師專業素養。
- 6. 課程整合、鏈結產學。
- 7. 建置雲端教學環境。
- 8. 建構國際化校園。
- 9. 推展產學合作技術研發。

三、收入預算說明：

- 1. 學雜費各費收費標準，本學年不調整，係以106學年標準計算。
- 2. 班級數：

研究所\_日間部12班、碩士在職專班6班。

四技\_日間部147班、進修部37班、在職專班56班、產學專班2班。

二技\_日間部1班、進修部14班。

二專\_進修專校6班

**全校總計281班**

- 3. 學生人數預估：

研究所\_日間部 89人。碩士在職專班 158人。

四技\_日間部：5,685人、進修部：1,209人、在職專班：2,090人、產學專班：41人。

二技\_日間部：14人、進修部：499人。二專\_進修專校：217人。

**全校總計10,002人**

4. 收入預算合計	\$1,098,446,590
學雜費收入	\$802,655,708
推廣教育收入	\$ 104,828,400
產學合作收入	\$ 52,056,405
補助及受贈收入	\$ 102,529,806
財務收入	\$ 6,484,840
其他收入	\$ 29,891,431

四、支出預算說明：

## 預算說明書

106 學年度

支出預算合計	\$1,213,673,032
董事會支出	\$ 2,817,538
行政管理費支出	\$187,321,653
教學研究及訓輔支出	\$689,180,641
獎助學金支出	\$166,714,688
推廣教育支出	\$ 77,198,738
產學合作支出	\$ 52,997,611
財務支出	\$ 1,900,000
其他支出	\$ 35,542,163

**五、重要固定資產及無形資產增置計畫說明：**

增置重要固定資產及無形資產合計	\$ 412,234,464
房屋及建築	\$ 19,620,000
機械儀器及設備	\$ 53,825,218
圖書及博物	\$ 5,365,530
其他設備	\$ 2,717,497
預付土地、工程及設備款	\$324,981,466
租賃權益改良物	\$ 3,500,000
電腦軟體	\$ 2,224,753

**六、其他必要說明事項：**

- 1、本學年度收入預算數 \$ 1,098,446,590 元，總支出預算數 \$ 1,625,907,496 元(含資本支出 \$ 412,234,464 元)，若扣除其中不影響現金流出之財產交易短絀(報廢損失數) \$ 16,310,632 元和折舊及攤銷數 \$ 126,186,381 元後，總現金支出預算為 \$ 1,483,410,483 元，現金餘絀 \$ -384,963,893 元。
- 2、105 學年度起興建地下一樓及地上十一樓之學生宿舍，預估 107 學年度完工，總價約 \$ 601,660,000 元。105 學年已支付 \$ 191,518,604 元，106 學年需支付 \$ 324,981,466 元，107 學年需支付 \$ 85,159,930 元。
- 3、本預算表已於 106 年 6 月 23 日經本校第 15 屆第 4 次萬能學校財團法人董事會議通過。

## 萬能學校財團法人萬能科技大學

## 收支餘絀預計表

106學年度

全44頁第11頁

單位：新臺幣元

104年度 決算數	科目	106年度 預算數 (1)	估計105年度 決算數 (2)	比較增減	
				金額 (3)=(1)-(2)	% (4)=(3)/(2)*100
1,241,000,883	各項收入	1,098,446,590	1,148,231,144	(49,784,554)	(4.34)
901,131,623	學雜費收入	802,655,708	849,311,566	(46,655,858)	(5.49)
102,081,465	推廣教育收入	104,828,400	113,559,303	(8,730,903)	(7.69)
52,300,556	產學合作收入	52,056,405	49,333,049	2,723,356	5.52
129,488,264	補助及受贈收入	102,529,806	95,902,920	6,626,886	6.91
10,110,205	財務收入	6,484,840	8,304,016	(1,819,176)	(21.91)
45,888,770	其他收入	29,891,431	31,820,290	(1,928,859)	(6.06)
1,087,733,104	各項支出	1,213,673,032	1,089,421,774	124,251,258	11.41
2,313,719	董事會支出	2,817,538	2,055,235	762,303	37.09
166,519,862	行政管理支出	187,321,653	155,275,335	32,046,318	20.64
694,878,943	教學研究及訓輔支出	689,180,641	619,651,560	69,529,081	11.22
70,753,602	獎助學金支出	166,714,688	128,690,089	38,024,599	29.55
62,784,309	推廣教育支出	77,198,738	73,081,765	4,116,973	5.63
47,830,414	產學合作支出	52,997,611	39,284,574	13,713,037	34.91
0	財務支出	1,900,000	0	1,900,000	-
42,652,255	其他支出	35,542,163	71,383,216	(35,841,053)	(50.21)
153,267,779	本期餘絀	(115,226,442)	58,809,370	(174,035,812)	(295.93)



編號：303B

萬能學校財團法人萬能科技大學  
 預計固定資產及無形資產變動表  
 106 學年度

全44頁第12頁  
 單位：新臺幣元

科目名稱	估計本年初 結存金額	預計本年度 增加金額	預計本年度 減少金額	預計本年度 底結存金額	說明
<b>固定資產</b>	3,542,914,406	410,009,711	94,157,580	3,858,766,537	
土地	202,506,405	0	0	202,506,405	
土地改良物	212,293,900	0	1,300,000	210,993,900	烤肉區人行步 道工程鏟除
房屋及建築	1,799,997,136	19,620,000	4,497,350	1,815,119,786	興建污水場
機械儀器及設備	762,103,498	53,825,218	77,746,685	738,182,031	
圖書及博物	182,851,298	5,365,530	505,755	187,711,073	
其他設備	165,772,757	2,717,497	10,107,790	158,382,464	
預付土地、工程及 設備款	191,781,534	324,981,466	0	516,763,000	新建學生宿舍
租賃資產	0	0	0	0	
租賃權益改良物	25,607,878	3,500,000	0	29,107,878	跨河構造物土 木工程
<b>累計折舊</b>	1,494,388,060	121,462,737	79,396,834	1,536,453,963	
土地改良物	141,599,750	7,803,142	1,181,819	148,221,073	
房屋及建築	694,918,184	54,241,919	4,088,500	745,071,603	
機械儀器及設備	513,341,421	43,079,021	65,534,933	490,885,509	
其他設備	127,433,614	13,700,651	8,591,582	132,542,683	
租賃資產	0	0	0	0	
租賃權益改良物	17,095,091	2,638,004	0	19,733,095	

編號：303B

萬能學校財團法人萬能科技大學  
 預計固定資產及無形資產變動表  
 106 學年度

全44頁第13頁  
 單位：新臺幣元

科目名稱	估計本年初 結存金額	預計本年度 增加金額	預計本年度 減少金額	預計本年度 底結存金額	說明
<b>固定資產淨額</b>	2,048,526,346	288,546,974	14,760,746	2,322,312,574	
<b>無形資產</b>	58,313,398	2,224,753	12,334,004	48,204,147	
電腦軟體	58,313,398	2,224,753	12,334,004	48,204,147	
<b>累計攤銷</b>	40,484,641	4,217,889	10,278,363	34,424,167	
電腦軟體	40,484,641	4,217,889	10,278,363	34,424,167	
<b>無形資產淨額</b>	17,828,757	(1,993,136)	2,055,641	13,779,980	
<b>固定資產及無形 資產淨額合計</b>	2,066,355,103	286,553,838	16,816,387	2,336,092,554	

編號：304

萬能學校財團法人萬能科技大學  
 預計增置重要固定資產及無形資產明細表  
 106 學年度

全44頁第14頁  
 單位：新臺幣元

科目及重要固定資產名稱	提出單位	數量	單價	總價	備註
污水場興建	環安衛中心	1	19,620,000	19,620,000	興建污水場
<b>房屋及建築</b>	<b>小計</b>			<b>19,620,000</b>	
油煙回收機	工管系	1	609,579	609,579	讓學生充份使用實驗室中各項機械儀器設備來練習及操作，並輔以相關電腦軟體分析及儲存數據，並朝向「學理與實務合一；技能與學能結合」之目標邁進，使學生所學課程能迎合未來產業發展趨勢之需要。
智慧型燒結機	工管系	1	348,000	348,000	讓學生充份使用實驗室中各項機械儀器設備來練習及操作，並輔以相關電腦軟體分析及儲存數據，並朝向「學理與實務合一；技能與學能結合」之目標邁進，使學生所學課程能迎合未來產業發展趨勢之需要。
自動刀具檢測	工管系	1	83,245	83,245	讓學生充份使用實驗室中各項機械儀器設備來練習及操作，並輔以相關電腦軟體分析及儲存數據，並朝向「學理與實務合一；技能與學能結合」之目標邁進，使學生所學課程能迎合未來產業發展趨勢之需要。
自動刀長量測	工管系	2	58,250	116,500	讓學生充份使用實驗室中各項機械儀器設備來練習及操作，並輔以相關電腦軟體分析及儲存數據，並朝向「學理與實務合一；技能與學能結合」之目標邁進，使學生所學課程能迎合未來產業發展趨勢之需要。
導電度計	環工系	2	35,000	70,000	「水質分析原理及實習」、「土壤及地下水試驗」、「實務專題」課程，水中導電度、鹽度檢測、COD樣品氣鹽含量分析時所必須之設備
往復式振盪恆溫水槽	環工系	1	48,500	48,500	原設備已不敷使用，配合「儀器分析實驗」、「專題製作」課程離子層析及總有機碳分析之教學需求，增購本設備以符合教學需求。
電磁加熱攪拌器	環工系	1	15,000	15,000	此設備為進行配藥、加熱、混合及反應等試驗之基本設備。使用頻率高，又原有設備不敷使用，擬添購以增進教學成效。
粒子質量濃度計數器	環工系	1	98,800	98,800	空氣品質分析實驗、專題實驗課程中量測樣品懸浮微粒成份之必要設備 有助建立空氣品質分析實驗優質教學環境與符合實習實驗操作需求，以提升本系教學品質。
攜帶式懸浮微粒監測儀	環工系	2	10,500	21,000	環境空氣品質分析、實務專題實驗課程中量測樣品懸浮微粒成份之必要設備，採購後有助於建立於實驗優質教學環境與符合實習實驗操作需求，以提升本系教學品質。
真空泵浦	環工系	1	40,000	40,000	原設備不敷使用，配合固廢分析實習、實務專題課程之教學需求，增購本設備以符合教學需求且有助建立優質教學環境與符合實習實驗操作需求，以提升本系教學品質



編號：304

萬能學校財團法人萬能科技大學  
 預計增置重要固定資產及無形資產明細表  
 106 學年度

全44頁第15頁

單位：新臺幣元

科目及重要固定資產名稱	提出單位	數量	單價	總價	備註
自記式水位計組	環工系	1	31,975	31,975	因應土壤及地下水試驗及實務專題製作等課程，需要長期測量與記錄地下水水位變化所須更新之設備，添購後有助於建立優質教學環境與符合實習實驗操作需求，以提升本系教學品質。
平板加熱迴流裝置	環工系	2	25,000	50,000	水質分析原理及實習、儀器分析實驗、實務專題課程之化學需氧量及有機質檢測教學與實用設備。因應水質分析原理及實習、實務專題課程及水質檢驗證照輔導之需求擬添購本設備以符合教學需求。
可程式控制器	環工系	18	18,650	335,700	提供非專業機電科系學生學習控制的一種簡易入門裝置，讓學生學習PLC可程式控制器在環工儀控上的應用，並讓同學有實際動手操作學習的機會，有助於學生在環境監控上的學習及了解，進而加強畢業生在這方面的競爭力。
數位攝影機	企管系	1	70,000	70,000	影片編輯課程及專題、學生實習課程教學記錄用，持續購置先進教學媒體，並善用教學媒體，以活潑教學內容，並引發學生強烈學習動機。
液晶電視	企管系	1	47,488	47,488	創意研討室更新，提升學生創新創意及報告能力，並加提升學生參與校外競賽培訓能力
混音立體擴大機	企管系	1	20,000	20,000	經管所碩專班教學演講用，持續購置先進教學媒體，並善用教學媒體，以活潑教學內容，並引發學生強烈學習動機。
喇叭	企管系	4	15,000	60,000	經管所碩專班教學演講用，持續購置先進教學媒體，並善用教學媒體，以活潑教學內容，並引發學生強烈學習動機。
真空練土機	商設系	1	107,000	107,000	設計體驗/陶藝設計/專題設計課程使用
側開式電窯	商設系	1	66,500	66,500	設計體驗/陶藝設計/專題設計課程陶瓷作品燒製使用
互動型數位電子看板	商設系	1	112,000	112,000	構成/色彩實驗與應用/專題設計課程教學使用
雷射雕刻機	商設系	2	46,000	92,000	3D數位影像創作/構成課程/專題設計執行及課程實物教學使用
微投影機	商設系	1	28,000	28,000	鏡頭語言與拍攝實務/剪接與後製/專題設計課程使用
數位影像系統	商設系	1	100,000	100,000	國際攝影競賽/廣告攝影/專題攝影/專題設計/數位攝影基礎
熱堆積式3D列印機	商設系	3	13,990	41,970	3D數位影像創作/專題設計課程使用
雷射雕刻/3D列印雙規輸出機	商設系	1	27,000	27,000	3D數位影像創作/專題設計課程使用
SL立體光固化成型機	商設系	1	51,991	51,991	3D數位影像創作/專題設計課程使用
單眼相機	商設系	1	85,010	85,010	供專題研究生撰寫論文及國際攝影比賽使用
3D動畫軟體	商設系	1	100,000	100,000	3D數位影像創作/專題設計課程使用
物聯網實驗平台	資工系	1	351,339	351,339	建置物聯網特色實驗室，提供教學及學生專題製作使用。

編號：304

萬能學校財團法人萬能科技大學  
 預計增置重要固定資產及無形資產明細表  
 106 學年度

全44頁第16頁  
 單位：新臺幣元

科目及重要固定資產名稱	提出單位	數量	單價	總價	備註
行動通訊開發平台	資工系	3	30,000	90,000	iOS平台，提供學生專題製作或比賽使用。
行動通訊開發平台	資工系	5	25,000	125,000	Android平台，提供學生專題製作或比賽使用。
無人機	資工系	2	150,000	300,000	專題實驗、專題製作，校外競賽與教學使用。
設備費	資工系	1	2,275,000	2,275,000	物流倉儲生產力4.0資訊人才培訓計畫(106年)，計畫期間1050901~1061231
設備費	資工系	1	500,000	500,000	物流倉儲生產力4.0資訊人才培訓計畫(106年)，計畫期間1050901~1061231(配合款)
交換器	資工系	3	18,000	54,000	S604電腦教室汰換
微投影機	妝品系	2	28,000	56,000	提供優良教學環境以提升學生學習成效，用於專題討論、產業研究方法，提升學生產品創意開發能力
電腦刺繡機	妝品系	1	800,000	800,000	時尚元素分析:服裝(運用在服裝設計上，增加設計感，讓整體造型精緻化並商品化，增加文創人才，與市場接軌)
粘度計	妝品系	2	125,000	250,000	化妝品原料以及成品之黏度檢測
二位數天平	妝品系	4	42,000	168,000	生活化學實驗供學生上課秤量藥品使用，提高秤藥精確度，有助於學生考取化學丙級技術士技能檢定證照
真空乳化攪拌機	妝品系	1	180,000	180,000	藉由本儀器購置可使學生了解真空乳化與一般乳化機之差異，有助於提高學生對乳化專業技能之養成
酸鹼度計	妝品系	2	28,000	56,000	生活化學實驗供學生上課秤量藥品使用，提高秤藥精確度，有助於學生考取化學技術士技能檢定證照
彩妝攝影燈光組	妝品系	1	98,000	98,000	飾品設計，拍攝增加設計感，讓整體造型精緻化並商品化，增加文創人才，與市場接軌
走水機	妝品系	2	35,000	70,000	飾品設計，讓學生可以自己動手設計飾品，增加設計感，讓整體造型精緻化並商品化，增加文創人才，與市場接軌
全功能美膚儀	妝品系	1	96,000	96,000	美容儀器學實作課程供學生操作使用，藉由儀器使用，增進課程理解，有助於進入職場技能養成
立體擴大機	營科系	1	30,000	30,000	視聽教室設備增購
無線接收機	營科系	2	19,000	38,000	視聽教室設備增購
前級混音器	營科系	1	25,000	25,000	視聽教室設備增購
喇叭	營科系	2	25,000	50,000	視聽教室設備增購
投影機	營科系	1	50,000	50,000	視聽教室設備增購
電動銀幕	營科系	1	20,000	20,000	視聽教室設備增購
攜帶式無線擴音機	營科系	1	15,000	15,000	視聽教室設備增購
半自動義式咖啡機	觀休系	1	136,900	136,900	餐旅服務教學相關課程教學時使用
旅遊訂位行動導覽平台	觀休系	3	38,500	115,500	實習旅行社旅遊產品展示解說設備
旅遊產品行動解說平台	觀休系	3	33,430	100,290	實習旅行社旅遊產品展示解說設備
多功能律動機	觀休系	1	103,000	103,000	樂活養生、休閒健康管理、運動輔助訓練相關課程上課教學與驗證及學生專題、身體組織改善應用設備

編號：304

萬能學校財團法人萬能科技大學  
 預計增置重要固定資產及無形資產明細表  
 106 學年度

全44頁第17頁  
 單位：新臺幣元

科目及重要固定資產名稱	提出單位	數量	單價	總價	備註
身體調整律動儀	觀休系	1	173,000	173,000	樂活養生、休閒健康管理、運動輔助訓練相關課程上課教學與驗證及學生專題、身體組織改善應用設備
等速水平律動儀	觀休系	1	203,000	203,000	樂活養生、休閒健康管理、運動輔助訓練相關課程上課教學與驗證及學生專題、身體組織改善應用設備
等速腿部前踢與勾腳訓練機	觀休系	1	120,000	120,000	樂活養生、休閒健康管理、運動輔助訓練相關課程上課教學與驗證及學生專題、身體組織改善應用設備
等速腿部內收外展訓練機	觀休系	1	120,000	120,000	樂活養生、休閒健康管理、運動輔助訓練相關課程上課教學與驗證及學生專題、身體組織改善應用設備
訓練輔助錶	觀休系	2	20,000	40,000	AFAA體適能課程及證照輔導設備
坐姿胸部訓練機	觀休系	1	77,200	77,200	AFAA體適能課程及證照輔導設備
肩部推舉機	觀休系	1	77,200	77,200	AFAA體適能課程及證照輔導設備
高拉滑輪機	觀休系	1	122,400	122,400	AFAA體適能課程及證照輔導設備
坐姿划船訓練機	觀休系	1	77,200	77,200	AFAA體適能課程及證照輔導設備
腹部前屈機	觀休系	1	77,200	77,200	AFAA體適能課程及證照輔導設備
背部伸展機	觀休系	1	77,200	77,200	AFAA體適能課程及證照輔導設備
雙臂多功能訓練機	觀休系	1	182,000	182,000	AFAA體適能課程及證照輔導設備
腿部伸張機	觀休系	1	77,200	77,200	AFAA體適能課程及證照輔導設備
俯臥式腿部彎曲機	觀休系	1	77,200	77,200	AFAA體適能課程及證照輔導設備
背部伸展機	觀休系	1	26,000	26,000	AFAA體適能課程及證照輔導設備
可調式腹肌訓練椅	觀休系	1	26,000	26,000	AFAA體適能課程及證照輔導設備
二頭訓練椅	觀休系	1	36,300	36,300	AFAA體適能課程及證照輔導設備
平條訓練椅	觀休系	1	18,100	18,100	AFAA體適能課程及證照輔導設備
可調式訓練椅	觀休系	1	28,500	28,500	AFAA體適能課程及證照輔導設備
平臥推訓練舉架	觀休系	1	48,200	48,200	AFAA體適能課程及證照輔導設備
史密斯訓練機	觀休系	1	111,100	111,100	AFAA體適能課程及證照輔導設備
深蹲訓練架	觀休系	1	49,700	49,700	AFAA體適能課程及證照輔導設備
槓片組	觀休系	2	50,900	101,800	AFAA體適能課程及證照輔導設備
啞鈴組	觀休系	1	52,900	52,900	AFAA體適能課程及證照輔導設備
專業重量訓練系統套組	觀休系	1	37,200	37,200	體適能課程訓練肌耐力等實作設備
軟式藥球訓練套組	觀休系	1	14,500	14,500	體適能課程訓練肌耐力等實作設備
彈力繩訓練套組	觀休系	1	10,560	10,560	體適能課程訓練肌耐力等實作設備
壺鈴訓練套組	觀休系	1	38,400	38,400	體適能課程訓練肌耐力等實作設備
功能性體能訓練套組	觀休系	1	24,000	24,000	體適能課程訓練肌耐力等實作設備
重量訓練器材收納架	觀休系	1	13,800	13,800	體適能課程訓練肌耐力等實作設備
多功能訓練門架	觀休系	1	53,000	53,000	體適能課程訓練肌耐力等實作設備
滑輪懸吊訓練套組	觀休系	1	58,000	58,000	體適能課程訓練肌耐力等實作設備
油炸機	餐飲系	4	15,000	60,000	中式米食實習課程使用，提升學生對於餐飲相關設備使用技巧。
四門冷凍櫃	餐飲系	2	51,000	102,000	中式、烘焙實習課程使用，提升學生對於餐飲相關設備使用技巧。
四門上冷凍櫃、下冷藏	餐飲系	1	55,000	55,000	中式、烘焙實習課程使用，提升學生對於餐飲相關設備使用技巧。

編號：304

萬能學校財團法人萬能科技大學  
 預計增置重要固定資產及無形資產明細表  
 106 學年度

全44頁第18頁

單位：新臺幣元

科目及重要固定資產名稱	提出單位	數量	單價	總價	備註
四門冷藏櫃	餐飲系	2	49,500	99,000	中式、烘焙實習課程使用，提升學生對於餐飲相關設備使用技巧。
製冰機	餐飲系	2	210,000	420,000	飲料調製與西餐實習課程使用，新增設備，提升學生對於餐飲相關設備使用技巧
熱泵熱水器	餐飲系	1	150,000	150,000	烘焙教室課程教學、課後水溝及截油槽油脂溶解清潔用途。
蒸箱	餐飲系	4	60,000	240,000	中式米食實習課程使用，提升學生對於餐飲相關設備使用技巧。
八門基礎發酵箱	餐飲系	2	90,000	180,000	中式米食實習課程使用，提升學生對於餐飲相關設備使用技巧。
八門後發酵箱	餐飲系	2	90,000	180,000	中式米食實習課程使用，提升學生對於餐飲相關設備使用技巧。
壓麵整形機	餐飲系	3	85,000	255,000	中式米食實習課程使用，提升學生對於餐飲相關設備使用技巧。
切麵條機	餐飲系	1	98,000	98,000	中式米食實習課程使用，提升學生對於餐飲相關設備使用技巧。
切麵條機	餐飲系	1	98,000	98,000	飲料調製與西餐實習課程使用，新增設備，提升學生對於餐飲相關設備使用技巧
麵條烘乾機	餐飲系	2	90,000	180,000	中式米食實習課程使用，提升學生對於餐飲相關設備使用技巧。
加壓空氣機	餐飲系	1	60,000	60,000	中式米食實習課程使用，提升學生對於餐飲相關設備使用技巧。
西餐餐爐	餐飲系	14	70,000	980,000	西餐實習課程使用，提升學生對於餐飲相關設備使用技巧。
瓦斯偵測器	餐飲系	1	190,000	190,000	中式實習課程使用，提升學生、老師於使用教學設備偵測瓦斯的安全。
瓦斯偵測器	餐飲系	1	150,000	150,000	烘焙實習課程使用，提升學生、老師於使用教學設備偵測瓦斯的安全。
餐飲教室教學錄影主機	餐飲系	1	60,001	60,001	教室教學錄影
教學媒體播放螢幕	餐飲系	2	33,398	66,796	教室教學顯示器
虹吸壺光爐套組	餐飲系	12	15,000	180,000	飲料調製與西餐實習課程使用，新增設備，提升學生對於餐飲相關設備使用技巧
餐飲教室教學錄影副機	餐飲系	1	20,000	20,000	教室教學錄影
加壓清潔裝置	餐飲系	1	70,000	70,000	中式米食實習課程使用，提升學生對於餐飲相關設備使用技巧。
高階投影機	行銷系	2	80,000	160,000	一般教學用、課程教學、學生校內實習，提昇學生學習成效，強化學生就業前技能。
POS系統	行銷系	2	101,500	203,000	結合行銷管理、業務銷售技巧、門市服務等課程之實用教學設備，配合實務專題，提高學生學習興趣及就業職能。
智慧聯網液晶電視	旅館系	5	30,000	150,000	一般教學用、課程教學、學生校內實習、強化學生就業前技能
LED LOGO教學看板	旅館系	1	49,000	49,000	一般教學用、課程教學、學生校內實習、強化學生就業前技能
微投影機	旅館系	2	28,000	56,000	一般教學用、課程教學、學生校內實習、強化學生就業前技能

編號：304

萬能學校財團法人萬能科技大學  
 預計增置重要固定資產及無形資產明細表  
 106 學年度

全44頁第19頁

單位：新臺幣元

科目及重要固定資產名稱	提出單位	數量	單價	總價	備註
攪拌機	旅館系	2	21,000	42,000	一般教學用、課程教學、學生校內實習、強化學生就業前技能
儲冰車	旅館系	2	17,500	35,000	一般教學用、課程教學、學生校內實習、強化學生就業前技能
送餐車	旅館系	2	20,500	41,000	一般教學用、課程教學、學生校內實習、強化學生就業前技能
保存箱	旅館系	2	13,750	27,500	一般教學用、課程教學、學生校內實習、強化學生就業前技能
義式咖啡機	旅館系	1	193,725	193,725	一般教學用、課程教學、學生校內實習、強化學生就業前技能
磨豆機	旅館系	1	15,750	15,750	一般教學用、課程教學、學生校內實習、強化學生就業前技能
製冰機	旅館系	1	155,925	155,925	水冷式、R404a冷媒、日產量400磅(含以上)、儲冰槽400磅(含以上)、角冰W20*D20*H20mm(含以上)、含過濾器
演講台	旅館系	1	33,000	33,000	一般教學用、課程教學、學生校內實習、強化學生就業前技能
立體擴大器	旅館系	1	20,000	20,000	一般教學用、課程教學、學生校內實習、強化學生就業前技能
立體喇叭	旅館系	2	20,000	40,000	一般教學用、課程教學、學生校內實習、強化學生就業前技能
VR虛擬平台	數媒系	1	95,000	95,000	使用於虛擬實境、擴增實境開發應用及互動遊戲等相關課程，新增教學設備，提升教學品質。
虛擬頭盔系統	數媒系	1	95,000	95,000	使用於虛擬實境、擴增實境開發應用及互動遊戲等相關課程，新增教學設備，提升教學品質。
動作捕捉系統	數媒系	1	95,000	95,000	使用於體感遊戲、互動遊戲、互動裝置等相關課程，新增教學設備，提升教學品質。
虛擬互動平台	數媒系	1	64,247	64,247	使用於體感遊戲、互動遊戲、互動裝置等相關課程，新增教學設備，提升教學品質。
鏡頭	數媒系	1	52,000	52,000	使用於數位攝影、視覺傳達及影像處理等相關課程，新增教學設備，提升教學品質。
交換器	數媒系	3	18,000	54,000	106學年度電腦教室汰換設備，提升教學品質。
Spa 泡腳按摩椅	美髮系	3	129,001	387,003	搭配本系美甲與手足保養實務..等相關課程提供學生實作學習
美甲工作桌	美髮系	6	37,043	222,258	搭配本系美甲與手足保養實務..等相關課程提供學生實作學習
蠟雕工具組	商品系	8	16,500	132,000	建立特色實驗室教學硬體設施，充實專業儀器設備資源。蠟雕設計課程實作使用。
切片機	商品系	1	70,000	70,000	建立特色實驗室教學硬體設施，充實專業儀器設備資源。金屬工藝設計課程實作使用。
皮雕工具組	商品系	7	17,000	119,000	建立特色實驗室教學硬體設施，充實專業儀器設備資源。皮件設計課程實作使用。

編號：304

萬能學校財團法人萬能科技大學  
 預計增置重要固定資產及無形資產明細表  
 106 學年度

全44頁第20頁  
 單位：新臺幣元

科目及重要固定資產名稱	提出單位	數量	單價	總價	備註
多角度切割機	商品系	1	23,000	23,000	建立特色實驗室教學硬體設施，充實專業儀器設備資源。模型製作、商品設計課程實作使用。
線鋸機	商品系	1	12,187	12,187	建立特色實驗室教學硬體設施，充實專業儀器設備資源。模型製作、商品設計課程實作使用。
冷光燈套組	商品系	1	24,900	24,900	中型商品拍攝，數位攝影及創意攝影教學使用，提昇實務教學及競賽學習成效。
摺疊攝影光箱	商品系	1	13,000	13,000	小型商品拍攝快速去背，數位攝影及創意攝影教學使用，提昇實務教學及競賽學習成效。
變色溫燈組	商品系	2	58,000	116,000	大型商品拍攝，數位攝影及創意攝影教學使用，提昇實務教學及競賽學習成效。
機組警告系統	航服系	1	60,000	60,000	飛行原理概論相關課程教學使用。
報到服務櫃台	航服系	1	90,000	90,000	飛行原理及模擬飛行相關課程使用。
機場航班資訊台	航服系	5	80,000	400,000	飛航報到櫃台及機艙模擬教室教學時使用
模擬票務及訂位用電腦	航服系	8	50,000	400,000	票務及訂位課程教學時使用電腦
手持金屬偵檢儀	航服系	2	15,000	30,000	航空暨運輸保安與危險品管理課程使用。
出入境通關櫃台	航服系	1	80,000	80,000	飛航報到櫃台及機艙模擬教室教學使用，藉由模擬機場通關櫃台，以真正了解實際操作情境，更加融入課程
出入境通關系統	航服系	1	170,000	170,000	飛航報到櫃台及機艙模擬教室教學使用，藉由模擬機場通關櫃台，以真正了解實際操作情境，更加融入課程
登機證列印輸出機	航服系	1	15,000	15,000	飛航報到櫃台及機艙模擬教室教學使用，藉由模擬機場報到櫃台登機證列印程序，以真正了解實際操作情境，更加融入課程。
登機證列印輸出終端機	航服系	1	55,000	55,000	飛航報到櫃台及機艙模擬教室教學使用，藉由模擬機場報到櫃台登機證列印程序，以真正了解實際操作情境，更加融入課程。
登機證核對系統	航服系	1	70,000	70,000	飛航報到櫃台及機艙模擬教室教學使用，藉由模擬機場報到櫃台登機證列印程序，以真正了解實際操作情境，更加融入課程。
客艙侍應品冷藏設備	航服系	1	30,000	30,000	客艙服務進階實務教學使用。
無線擴音器	航服系	1	15,000	15,000	模擬機場貴賓室教學使用。
液氣壓基礎教學實習設備	航空系	2	338,395	676,790	提供學生深入了解飛機修護及飛行操控專業，適用飛機基礎修護及實習、飛機液氣壓學及實習、發動機檢修實習、飛機系統與實習等課程。
JT-8D發動機	航空系	2	2,550,000	5,100,000	提供學生深入了解飛機修護及飛行操控專業，適用飛機基礎修護及實習、發動機檢修實習、航空發動機、噴射推進等課程。
J-85 發動機	航空系	4	600,000	2,400,000	提供學生深入了解飛機修護及飛行操控專業，適用飛機基礎修護及實習、發動機檢修實習、航空發動機、噴射推進等課程。

編號：304

萬能學校財團法人萬能科技大學  
 預計增置重要固定資產及無形資產明細表  
 106 學年度

全44頁第21頁

單位：新臺幣元

科目及重要固定資產名稱	提出單位	數量	單價	總價	備註
單引擎飛機修護教學實習設備	航空系	1	2,500,000	2,500,000	經由實機維修教學，加強學生對於飛機修護之專業能力培養，進而引起同學學習技能之興趣，一邊動手實作一邊體會飛機修護原理，適用飛機基礎修護及實習、飛機結構修護實習、發動機檢修實習、飛機系統與實習、飛機儀電與實習、飛具結構學導論等課程。
立體擴大機	課指組	1	30,000	30,000	學生會辦理活動使用。
無線接收機	課指組	2	19,000	38,000	學生會辦理活動使用。
混音器	課指組	1	22,000	22,000	學生會辦理活動使用。
喇叭	課指組	4	15,000	60,000	學生會辦理活動使用。
投影機	課指組	1	50,000	50,000	學生會辦理活動使用。
體操運動地墊	課指組	3	70,000	210,000	啦啦隊社練習及表演。
立式桶太鼓	課指組	2	15,300	30,600	太鼓社練習及表演。
宮太鼓	課指組	3	15,300	45,900	太鼓社練習及表演。
主動式喇叭	課指組	2	45,000	90,000	熱音社練習及表演。
無線接收機	課指組	4	19,000	76,000	學生會辦理活動使用。
監聽喇叭	課指組	1	20,000	20,000	學生會辦理活動使用。
縮太鼓	課指組	1	18,500	18,500	太鼓社練習及表演。
電動升降舞台布景裝置	課指組	1	340,000	340,000	學生會辦理活動使用。
延續計畫設備	教發中心	1	850,000	850,000	獎勵大學校院設立區域教學資源中心
資本門	教發中心	1	6,000,000	6,000,000	目標一：落實教學創新之推動策略、目標二：發展學校特色之推動策略、目標三：提升高教公共性之推動策略、目標四：善盡社會責任之推動策略
電腦主機	校	40	45,000	1,800,000	電腦教室汰換
電腦主機	校	9	45,000	405,000	(實)電腦教室汰換
電腦主機	工管系	13	30,000	390,000	全校電腦攤提。
交換器	工管系	3	18,000	54,000	全校電腦攤提。
電腦主機	環工系	8	30,000	240,000	G307電腦教室更新
雷射印表機	企管系	2	48,000	96,000	研究生專題討論及論文指導用
繪圖機	企管系	1	140,000	140,000	學生教學成果及作品展現，以活潑教學內容，並引發學生強烈學習動機
3D列印機	企管系	5	40,000	200,000	搭配計算機概論及創業管理的創客概念，製作創意產品，並可結合創意課程，強化學生實作
桌上型電腦	企管系	4	36,000	144,000	創意研討室電腦更新，提升學生創新創意及報告能力，並加提升學生參與校外競賽培訓能力
數位式複合機	企管系	3	26,000	78,000	門市服務檢定課程及服務業管理課程教學使用，提昇學生學習成效
桌上型電腦	企管系	1	36,000	36,000	研究生論文指導及教師教學用軟體
電腦主機	企管系	24	30,000	720,000	全校電腦攤提(資管系S704)
網管型高階交換器	資管系	5	70,000	350,000	提升三間專業電腦教室網路管理功能，學習管理雲端網路，強化資訊安全網管，提供網路課程，學生學習雲端商務系統所需的有線網路環境等

編號：304

萬能學校財團法人萬能科技大學  
 預計增置重要固定資產及無形資產明細表  
 106 學年度

全44頁第22頁  
 單位：新臺幣元

科目及重要固定資產名稱	提出單位	數量	單價	總價	備註
擴增實境開發平台	資管系	1	199,000	199,000	提供學生學習AR/VR的教學環境系統整合平台，開發應用專題，符合就業發展趨勢，強化競爭力。
多媒體設計紙雕機	資管系	1	98,000	98,000	將創意設計，製作出產品，邁向商品化的目標，支援創意公仔設計與製作，視覺傳達設計等課程。
APP互動教學觸控式顯示器	資管系	1	99,000	99,000	互動網頁程式設計，數位電子書設計與製作，APP競賽設備更新，提供論文研討，產學合作會議，競賽團隊討論，研究所學生上課用。視覺傳達設計，數位廣告設計實務，數位電子書設計與製作等課程之教學展示，以及專題競賽觀摩。
電子商務系統製作工作站	資管系	7	40,000	280,000	開發設計電子商務系統，建構行動商務管理環境，行動裝置程式設計教學模擬課程用，以提昇學生電子商務程式設計與專題製作及校外競賽的能力。
攜帶式3D列印機	資管系	3	33,000	99,000	增加學生在3D列印的實作能力等
攜帶式影像擷取處理機	資管系	1	83,055	83,055	提供色彩學與應用、數位影像處理課程用，可與商品攝影機連動，應用於高階影像擷取處理，可攜式至電腦教室做教學示範，突破空間的限制等。
企業資源規劃教學實作軟體資料	資管系	1	83,000	83,000	提昇學生對於企業資源規畫應用的實務能力，以及運用雲端資訊系統的能力等。
足球系統機器人	資管系	2	60,000	120,000	科技創意實作課程用。提升學生動腦想，動手做的意念。
電腦主機	資管系	9	30,000	270,000	更新電腦教室設備(攤提)(S704 106下)
網管型交換器	資管系	3	18,000	54,000	更新電腦教室網管交換器(攤提)(S704 100下)
桌上型電腦	商設系	4	36,000	144,000	鏡頭語言與拍攝實務/剪接與後製/專題設計課程使用
筆記型電腦(高階)	商設系	1	65,000	65,000	3D數位影像創作/專題設計課程使用
筆記型電腦(高階)	商設系	1	40,000	40,000	3D數位影像創作/專題設計課程使用
電腦主機	商設系	13	30,000	390,000	全校電腦攤提
電腦主機	資工系	7	45,000	315,000	S604電腦教室汰換
繪圖機	妝品系	1	61,934	61,934	妝品系學生參加活動需要印製大型海報用
電腦主機	妝品系	22	30,000	660,000	電腦教室汰換



編號：304

萬能學校財團法人萬能科技大學  
 預計增置重要固定資產及無形資產明細表  
 106 學年度

全44頁第23頁  
 單位：新臺幣元

科目及重要固定資產名稱	提出單位	數量	單價	總價	備註
電腦主機	營科系	11	30,000	330,000	電腦教室攤提
無線伺服器	營科系	1	20,000	20,000	視聽教室設備增購
電腦主機	觀休系	48	30,000	1,440,000	(實)電腦教室汰換
多點觸控螢幕	行銷系	2	150,000	300,000	一般教學用、課程教學、學生校內實習，提昇學生學習成效，強化學生就業前技能。
桌上型電腦	行銷系	2	36,000	72,000	一般教學用、課程教學、學生校內實習，提昇學生學習成效，強化學生就業前技能。
電腦主機	行銷系	12	30,000	360,000	教學使用。說明：106學年度電腦教室分攤。資管系、S704、106下
電腦主機	數媒系	5	30,000	150,000	全校電腦攤提(數媒系C401)，提升教學品質。
電腦主機	美髮系	5	45,000	225,000	全校電腦攤提。
電腦主機	商品系	3	36,000	108,000	3D繪圖、電腦輔助設計、數位製造教學及專題製作使用，提昇實務教學及競賽學習成效。
電腦主機	商品系	5	30,000	150,000	全校電腦攤提
報到登記資訊系統機	航服系	1	60,000	60,000	飛行原理及模擬飛行相關課程使用。
電腦主機	航服系	9	30,000	270,000	電腦教室汰換
電腦主機	航空系	4	30,000	120,000	電腦汰換
有網管網路交換器	圖資中心	1	150,000	150,000	設備更新
伺服器(高階)	圖資中心	1	230,000	230,000	系所網站伺服器(財產編號9653636)，此伺服器除了做為系統網站之前後台系統使用，還包含校網之資料庫，為提升系統服務效能並完善校網之功能，擬更新伺服器，並將原伺服器做
雷射印表機	圖資中心	2	15,000	30,000	支援各項活動使用
電腦	圖資中心	20	30,000	600,000	學資中心電腦汰換(分三期逐年汰換，第二期)
有網管交換器	圖資中心	3	18,000	54,000	(實)學資中心
校園無線網路基地台	圖資中心	60	20,000	1,200,000	校園無線網路使用
教學普通教室冷氣課表節能控制	環安衛中心	1	700,000	700,000	藉由導入教室冷氣課表節能控制，達到合理管控冷氣使用，以降低冷氣能源耗用，強化節能減碳成效。
機器儀器設備_民間產學	校	1	1,000,000	1,000,000	機器儀器設備轉帳_民間產學(非實際支用)
機器儀器設備_科技部	校	1	600,000	600,000	機器儀器設備轉帳_科技部(非實際支用)
<b>機械儀器及設備</b>	<b>小計</b>			<b>53,825,218</b>	
中文圖書	工管系	1	30,000	30,000	供全校師生查閱。
中文圖書	工管系	1	40,000	40,000	供全校師生查閱。
中文圖書	工管系	1	10,000	10,000	供全校師生查閱。
中文圖書	工管系	1	10,000	10,000	供全校師生查閱。
中文圖書	環工系	1	30,000	30,000	環工專業或相關圖書，供全校師生閱讀使用
中文圖書	企管系	1	50,000	50,000	提供全校師生參考使用
中文圖書	企管系	1	70,000	70,000	提供全校師生參考使用
中文圖書	企管系	1	15,000	15,000	提供全校師生參考使用
中文圖書	企管系	1	20,000	20,000	提供全校師生參考使用
中文圖書	資管系	1	30,000	30,000	提供全校師生參考使用
中文圖書	資管系	1	30,000	30,000	提供全校師生參考使用

編號：304

萬能學校財團法人萬能科技大學  
 預計增置重要固定資產及無形資產明細表  
 106 學年度

全44頁第24頁  
 單位：新臺幣元

科目及重要固定資產名稱	提出單位	數量	單價	總價	備註
中文圖書	資管系	1	15,870	15,870	提供全校師生參考使用
中文圖書	商設系	1	30,000	30,000	提供全校師生參考使用
中文圖書	商設系	1	10,000	10,000	提供全校師生參考使用
中文圖書	商設系	1	10,000	10,000	提供全校師生參考使用
資工系中文圖書	資工系	1	30,000	30,000	提供全校師生參考使用
資工系中文圖書(校款)	資工系	1	10,000	10,000	提供全校師生參考使用
資工系中文圖書(校款)	資工系	1	10,000	10,000	提供全校師生參考使用
中文圖書	光電系	1	10,000	10,000	提供全校師生參考使用
中文圖書	妝品系	1	60,000	60,000	提供全校師生參考使用
中文圖書	妝品系	1	60,000	60,000	提供全校師生參考使用
中文圖書	妝品系	1	15,000	15,000	提供全校師生參考使用
中文圖書	妝品系	1	20,000	20,000	提供全校師生參考使用
中文圖書	營科系	1	30,000	30,000	營建科技專業或相關圖書，供全校師生閱讀使用
中文圖書	營科系	1	10,000	10,000	營建科技專業或相關圖書，供全校師生閱讀使用
中文圖書	營科系	1	10,000	10,000	營建科技專業或相關圖書，供全校師生閱讀使用
中文圖書	觀休系	1	70,000	70,000	提供全校師生參考使用
中文圖書	觀休系	1	70,000	70,000	提供全校師生參考使用
中文圖書	觀休系	1	60,000	60,000	購置中文圖書，提供全校師生參考使用
中文圖書	觀休系	1	60,000	60,000	購置中文圖書，提供全校師生參考使用
中文圖書	餐飲系	1	70,000	70,000	提供全校師生參考使用
中文圖書	餐飲系	1	60,000	60,000	提供全校師生參考使用
中文圖書	餐飲系	1	50,000	50,000	提供全校師生參考使用
中文圖書	餐飲系	1	50,000	50,000	提供全校師生參考使用
中文圖書	行銷系	1	30,000	30,000	提供全校師生參考使用
中文圖書	行銷系	1	50,000	50,000	提供全校師生參考使用
中文圖書	旅館系	1	40,000	40,000	提供全校師生參考使用
中文圖書	旅館系	1	30,000	30,000	提供全校師生參考使用
中文圖書	旅館系	1	11,662	11,662	提供全校師生參考使用
中文圖書	數媒系	1	15,000	15,000	提供全校師生參考使用。
中文圖書	數媒系	1	13,904	13,904	提供全校師生參考使用。
中文圖書	美髮系	1	20,000	20,000	啟發師生創造力
中文圖書	美髮系	1	10,000	10,000	啟發師生創造力
中文圖書	商品系	1	30,000	30,000	提供全校師生參考使用
中文圖書	商品系	1	20,000	20,000	提供全校師生參考使用
中文圖書	航服系	1	30,000	30,000	提供全校師生參考使用
中文圖書	理財系	1	16,449	16,449	提供全校師生參考使用
中文圖書	航空系	1	10,000	10,000	提供全校師生參考使用
中文圖書	航空系	1	10,000	10,000	提供全校師生參考使用
中文圖書	通識中心	1	50,000	50,000	提供全校師生參考使用
中文圖書	通識中心	1	30,000	30,000	提供全校師生參考使用
中文圖書	通識中心	1	10,000	10,000	提供全校師生參考使用
中文圖書	通識中心	1	10,000	10,000	提供全校師生參考使用
中文圖書	圖資中心	1	100,000	100,000	提供全校師生參考使用
中文圖書	圖資中心	1	80,000	80,000	提供全校師生參考使用

編號：304

萬能學校財團法人萬能科技大學  
 預計增置重要固定資產及無形資產明細表  
 106 學年度

全44頁第25頁

單位：新臺幣元

科目及重要固定資產名稱	提出單位	數量	單價	總價	備註
中文圖書	圖資中心	1	80,000	80,000	提供全校師生參考使用
外文圖書	工管系	1	50,000	50,000	供全校師生查閱。
外文圖書	工管系	1	50,000	50,000	供全校師生查閱。
外文圖書	工管系	1	10,000	10,000	供全校師生查閱。
外文圖書	工管系	1	12,524	12,524	供全校師生查閱。
外文圖書	環工系	1	40,000	40,000	環工專業或相關圖書，供全校師生閱讀使用
外文圖書	環工系	1	40,000	40,000	環工專業或相關圖書，供全校師生閱讀使用
外文圖書	環工系	1	19,620	19,620	環工專業或相關圖書，供全校師生閱讀使用
外文圖書	環工系	1	4,935	4,935	(所預算)環工專業或相關圖書，供全校師生閱讀使用
外文圖書	企管系	1	80,000	80,000	提供全校師生參考使用
外文圖書	企管系	1	80,000	80,000	提供全校師生參考使用
外文圖書	企管系	1	30,000	30,000	提供全校師生參考使用
外文圖書	企管系	1	22,966	22,966	提供全校師生參考使用
外文圖書	企管系	1	34,381	34,381	提供全校師生參考使用
外文圖書	資管系	1	30,000	30,000	提供全校師生參考使用
外文圖書	資管系	1	30,000	30,000	提供全校師生參考使用
外文圖書	資管系	1	16,449	16,449	(資管所) 提供全校師生參考使用
外文圖書	商設系	1	60,000	60,000	提供全校師生參考使用
外文圖書	商設系	1	60,000	60,000	提供全校師生參考使用
外文圖書	商設系	1	37,589	37,589	提供全校師生參考使用
資工系外文圖書	資工系	1	30,000	30,000	提供全校師生參考使用
資工系外文圖書	資工系	1	20,000	20,000	提供全校師生參考使用
資工系外文圖書(校款)	資工系	1	18,763	18,763	提供全校師生參考使用
電資所外文圖書(校款)	資工系	1	5,593	5,593	提供全校師生參考使用
外文圖書	光電系	1	15,003	15,003	提供全校師生參考使用
外文圖書	妝品系	1	11,514	11,514	提供全校師生參考使用/化妝品應用與管理系碩士班
外文圖書	妝品系	1	90,000	90,000	提供全校師生參考使用
外文圖書	妝品系	1	100,000	100,000	提供全校師生參考使用
外文圖書	妝品系	1	14,251	14,251	提供全校師生參考使用
外文圖書	營科系	1	50,000	50,000	營建科技專業或相關圖書，供全校師生閱讀使用
外文圖書	營科系	1	40,000	40,000	營建科技專業或相關圖書，供全校師生閱讀使用
外文圖書	營科系	1	15,939	15,939	營建科技專業或相關圖書，供全校師生閱讀使用
外文圖書	營科系	1	5,593	5,593	營建科技系所專業或相關圖書，供全校師生閱讀使用
外文圖書	觀休系	1	100,000	100,000	提供全校師生參考使用
外文圖書	觀休系	1	200,000	200,000	提供全校師生參考使用
外文圖書	觀休系	1	24,230	24,230	購置外文圖書，提供全校師生參考使用
外文圖書	觀休系	1	40,000	40,000	購置外文圖書，提供全校師生參考使用
外文圖書	餐飲系	1	80,000	80,000	提供全校師生參考使用
外文圖書	餐飲系	1	120,000	120,000	提供全校師生參考使用
外文圖書	餐飲系	1	30,000	30,000	提供全校師生參考使用
外文圖書	餐飲系	1	34,213	34,213	提供全校師生參考使用

編號：304

萬能學校財團法人萬能科技大學  
 預計增置重要固定資產及無形資產明細表  
 106 學年度

全44頁第26頁

單位：新臺幣元

科目及重要固定資產名稱	提出單位	數量	單價	總價	備註
外文圖書	行銷系	1	50,000	50,000	提供全校師生參考使用
外文圖書	行銷系	1	40,000	40,000	提供全校師生參考使用
外文圖書	行銷系	1	10,941	10,941	提供全校師生參考使用
外文圖書	旅館系	1	40,000	40,000	提供全校師生參考使用
外文圖書	旅館系	1	30,000	30,000	提供全校師生參考使用
外文圖書	數媒系	1	30,971	30,971	提供全校師生參考使用。
外文圖書	美髮系	1	30,000	30,000	啟發師生創造力
外文圖書	美髮系	1	20,000	20,000	啟發師生創造力
外文圖書	美髮系	1	17,050	17,050	啟發師生創造力
外文圖書	商品系	1	10,000	10,000	提供全校師生參考使用
外文圖書	商品系	1	20,000	20,000	提供全校師生參考使用
外文圖書	商品系	1	14,418	14,418	提供全校師生參考使用
外文圖書	航服系	1	40,000	40,000	提供全校師生參考使用
中文圖書	航服系	1	13,505	13,505	提供全校師生參考使用
中文圖書	航服系	1	40,000	40,000	提供全校師生參考使用
外文圖書	航服系	1	20,000	20,000	提供全校師生參考使用
外文圖書	航服系	1	20,000	20,000	提供全校師生參考使用
外文圖書	航空系	1	18,580	18,580	提供全校師生參考使用
外文圖書	航空系	1	19,650	19,650	提供全校師生參考使用
外文圖書	通識中心	1	40,000	40,000	提供全校師生參考使用
外文圖書	通識中心	1	14,712	14,712	提供全校師生參考使用
外文圖書	圖資中心	1	80,000	80,000	提供全校師生參考使用
外文圖書	圖資中心	1	54,255	54,255	提供全校師生參考使用
視聽資料	觀休系	1	100,000	100,000	購置視聽資料，提供全校師生參考使用
視聽資料	觀休系	1	20,000	20,000	購置視聽資料，提供全校師生參考使用
視聽資料	觀休系	1	20,000	20,000	購置視聽資料，提供全校師生參考使用
多媒體視聽資料	餐飲系	1	80,000	80,000	提供全校師生參考使用
多媒體視聽資料	餐飲系	1	20,000	20,000	提供全校師生參考使用
多媒體視聽資料	餐飲系	1	20,000	20,000	提供全校師生參考使用
多媒體視聽資料	圖資中心	1	525,000	525,000	提供全校師生參考使用
多媒體視聽資料	圖資中心	1	150,000	150,000	提供全校師生參考使用
多媒體視聽資料	圖資中心	1	150,000	150,000	提供全校師生參考使用
<b>圖書及博物</b>	<b>小計</b>			<b>5,365,530</b>	
除濕機	環工系	2	12,000	24,000	儀器分析實驗、土壤及地下水分析實習、實務專題課程中精密、光學儀器環境濕度之控制用設備
碎紙機	商品系	1	27,000	27,000	維護師生個資安全
冷氣系統	航空系	3	64,999	194,997	工教大樓D202飛機修護證照輔導實驗室空調系統
分離式冷氣	體育室	1	56,000	56,000	I201辦公室在本校辦理各種校內外各種大型活動時做為貴賓接待及媒體採訪時使用，因該辦公室冷氣已使用16年且經常故障維修，建議更新。
冰箱	生輔組	5	13,500	67,500	萬能學苑宿舍130L雙層冰箱5台*13500
冷氣	總務處	8	63,000	504,000	各大樓普通教室分離式冷氣損壞更新
冷氣	總務處	12	85,000	1,020,000	各大樓普通教室分離式冷氣損壞更新

編號：304

萬能學校財團法人萬能科技大學  
 預計增置重要固定資產及無形資產明細表  
 106 學年度

全44頁第27頁  
 單位：新臺幣元

科目及重要固定資產名稱	提出單位	數量	單價	總價	備註
數位紅外線監視攝影機	總務處	20	10,000	200,000	師生、校區加強安全
程控殺菌式飲水機	總務處	8	21,500	172,000	各大樓飲水機損壞後更新
電熱水器	總務處	5	16,000	80,000	提供晚歸住宿生沐浴用
冷氣	研發處	1	30,000	30,000	裝置於研發處5樓辦公室
擴音設備+無線麥克風	台北教學	1	30,000	30,000	台北教學中心2教室課程用擴大器、無線接收機(麥克風、喇叭、無線接收機等...)
投影機	台北教學	2	60,000	120,000	台北教學中心2樓及3樓教室課程用投影機
監視器系統	台北教學	1	35,000	35,000	台北教學中心安全防護監控
空氣清淨機	台北教學	3	15,000	45,000	台北教學中心2樓及3樓教室用空氣清機
黑白雷射印表機(高階)	註冊組	1	46,000	46,000	印製學位證明及相關文件用汰舊換新
網路管理型交換器	課指組	1	20,000	20,000	強化行政功能，提升服務工作效能
黑白雷射印表機(高階)	圖資中心	1	46,000	46,000	設備更新
<b>其他設備</b>	<b>小計</b>			<b>2,717,497</b>	
新建學生宿舍工程	營繕組	1	324,981,466	324,981,466	提供舒適學生住宿空間
<b>預付土地、工程及設備款</b>	<b>小計</b>			<b>324,981,466</b>	
跨河構造物土木工程	營繕組	1	3,500,000	3,500,000	提供忠孝樓指定建築線
<b>租賃權益改良物</b>	<b>小計</b>			<b>3,500,000</b>	
電腦軟體_科技部	校	1	200,000	200,000	非實際支用-電腦軟體轉帳_科技部
PLC編輯軟體	環工系	18	13,600	244,800	提供非專業機電科系學生學習控制的一種簡易入門裝置，讓學生學習PLC可程式控制器在環工儀控上的應用，並讓同學有實際動手操作學習的機會，有助於學生在環境監控上的學習及了解，進而加強畢業生在這方面的競爭力。
統計分析軟體	企管系	1	225,000	225,000	企業研究方法課程及專題教學、研究生論文指導用，提升學生學術能力
數學方程式編輯軟體	企管系	1	70,000	70,000	研究生論文指導及教師教學用軟體
最佳化應用軟體	企管系	1	92,000	92,000	研究生論文指導及教師教學用軟體
數學應用軟體	企管系	1	93,000	93,000	研究生論文指導及教師教學用軟體
互動式多媒體人機介面開發系統	營科系	1	794,102	794,102	室內設計相片後製處理，空間色彩應用課程使用
商店前後台編輯軟體	行銷系	1	165,000	165,000	結合行銷管理、業務銷售技巧、門市服務等課程之實用教學設備，配合實務專題，提高學生學習興趣及就業職能。
經營互動教學軟體	旅館系	1	340,851	340,851	一般教學用、課程教學、學生校內實習、強化學生就業前技能
<b>電腦軟體</b>	<b>小計</b>			<b>2,224,753</b>	
<b>合計</b>				<b>412,234,464</b>	



編號：306

萬能學校財團法人萬能科技大學

收入預算明細表

106 學年度

全44頁第29頁  
單位：新臺幣元

(前)年度決算數	科目		(本)年度預算數	估計(上)年度決算數	(本)年度預算與估計(上)年度決算比較		說明
	編號	名稱			差異	%	
1,241,000,883	4000	<b>收入</b>	1,098,446,590	1,148,231,144	(49,784,554)	(4.34)	
901,131,623	4110	<b>學雜費收入</b>	802,655,708	849,311,566	(46,655,858)	(5.49)	
714,955,304	4111	學費收入	651,309,608	688,029,252	(36,719,644)	(5.34)	見P. 30註一
168,786,021	4112	雜費收入	136,202,500	144,854,937	(8,652,437)	(5.97)	見P. 30註一
17,390,298	4113	實習實驗費收入	15,143,600	16,427,377	(1,283,777)	(7.81)	電腦網路實習費@850
102,081,465	4120	<b>推廣教育收入</b>	104,828,400	113,559,303	(8,730,903)	(7.69)	見P. 30-32註二
88,300,263	4121	學分班	88,417,000	96,365,545	(7,948,545)	(8.25)	見P. 30-32註二
13,781,202	4124	其他	16,411,400	17,193,758	(782,358)	(4.55)	見P. 32註二
52,300,556	4130	<b>產學合作收入</b>	52,056,405	49,333,049	2,723,356	5.52	見P. 32-35註三
20,288,747	4132	委訓班	17,000,000	20,779,031	(3,779,031)	(18.19)	見P. 32-33註三
16,212,973	4133	其他	18,292,455	15,209,343	3,083,112	20.27	見P. 33-34註三
12,771,588	4134	科技部	15,263,950	12,174,275	3,089,675	25.38	見P. 34-35註三
3,027,248	4135	經濟部	1,500,000	1,170,400	329,600	28.16	見P. 35註三
129,488,264	4150	<b>補助及受贈收入</b>	102,529,806	95,902,920	6,626,886	6.91	見P. 35註四
125,360,614	4151	補助收入	100,906,276	93,973,183	6,933,093	7.38	見P. 35註四
4,127,650	4152	受贈收入	1,623,530	1,929,737	(306,207)	(15.87)	見P. 35註四
10,110,205	4170	<b>財務收入</b>	6,484,840	8,304,016	(1,819,176)	(21.91)	見P. 35註五
45,888,770	4190	<b>其他收入</b>	29,891,431	31,820,290	(1,928,859)	(6.06)	見P. 35-36註六
1,888,395	4192	試務費收入	2,713,000	1,605,670	1,107,330	68.96	見P. 35註六
26,520,241	4193	住宿費收入	14,967,000	17,026,262	(2,059,262)	(12.09)	見P. 35-36註六
17,480,134	4199	雜項收入	12,211,431	13,188,358	(976,927)	(7.41)	見P. 36註六

萬能學校財團法人萬能科技大學  
收入預算明細說明  
106 學年度

全44頁第30頁  
單位：新臺幣元

<b>註一：4110學雜費收入合計</b>	<b>802,655,708</b>
<b>4111學費收入小計</b>	<b>651,309,608</b>
碩士班_(89人*\$39,809)*2	7,086,002
四技_{(3,290人*\$39,809)+(2,395人*\$38,053)}*2	444,217,090
二技_(14人*\$38,053)*2	1,065,484
進修專校、專班_(217*1001*16)*2	6,950,944
四技進修部_{(464人*\$1,454*17)+(745人*\$1,354*17)}*2	57,235,124
四技在職專班_{(416人*\$1,454*16.5)+(1,674人*\$1,354*16.5)}*2	94,758,180
二技進修部_{(268人*\$1,454*16)+(231人*\$1,354*16)}*2	22,478,272
碩士在職專班{(158人*(\$37,560*0.4)+(124人*\$4,060*9)+(34人*\$4,060*7)}*2	15,742,064
產學專班_(41人*\$1,354*16)*2	1,776,448
<b>4112雜費收入小計</b>	<b>136,202,500</b>
碩士班_(89人*\$13,581)*2	2,417,418
四技_{(3,290人*\$13,581)+(2,029人*\$8,379)+(366人*\$10,879)}*2	131,328,390
二技_(14人*\$8,379)*2	234,612
進修專校、專班_(217*320*16)*2	2,222,080
<b>4113實習實驗費收入小計</b>	<b>15,143,600</b>
全校_8,908人*\$850*2	15,143,600
<b>註二：4120 推廣教育收入合計</b>	<b>104,828,400</b>
<b>4121學分班小計</b>	<b>88,417,000</b>
工業管理系週日班	1,734,000
工業管理系週一班	1,734,000
資訊工程系週日班	1,156,000
觀光休閒系週日班	2,312,000
觀光休閒系週四班	1,734,000
餐飲管理系週一班	2,312,000
餐飲管理系週二班	2,312,000
企業管理系週四班	1,734,000
行銷流通系週二班	1,734,000
行銷流通系週五班	1,734,000



萬能學校財團法人萬能科技大學  
收入預算明細說明  
106 學年度

全44頁第31頁  
單位：新臺幣元

旅館系週三班	1,734,000
妝品系週四班	1,445,000
觀休永平專班	1,156,000
EMBA學分專班	2,520,000
資訊管理專班	1,260,000
隨班附讀班	2,512,000
(104)AE台中二技學分班-企管系	2,864,000
(104)AE台中二技學分班-工管系	2,864,000
(104)AE台中二技學分班-資管系	2,864,000
(105)AF台中80學分班-企管系	2,864,000
(105)AF台中80學分班-資管系	2,864,000
(105)AF台中80學分班-工管系	2,864,000
(106)AG台中80學分班-資管系	2,864,000
(106)AG台中80學分班-工管系	2,864,000
(106)AG台中80學分班-企管系	2,864,000
(106)AG台中80學分班-觀光系	2,864,000
(104)新竹甲班(105二技一學分班)	1,074,000
(104)新竹乙班(105二技一學分班)	1,074,000
(105)新竹甲班(80第二年)	1,074,000
(105)新竹乙班(80第二年)	1,074,000
(106)新竹甲班(80第一年)	1,074,000
(106)新竹乙班(80第一年)	1,074,000
(106)新竹丙班(80第一年)	1,074,000
宜蘭社工師學分班	1,596,000
北科智光80學分班	1,436,000
北科二技(夜間班)	1,436,000
北科二技(假日班)	1,436,000
北科80產學A班	1,436,000
北科80產學B班	1,436,000
北科80產學C班	1,436,000
106企業管理80學分班(夜間班)	1,436,000
106企業管理80學分班(假日班)	1,436,000
106企業管理80學分班(產學班)	1,436,000

萬能學校財團法人萬能科技大學  
收入預算明細說明  
106 學年度

全44頁第32頁  
單位：新臺幣元

106資訊管理80學分班(夜間班)	1,436,000
106資訊管理80學分班(假日班)	1,436,000
106資訊管理80學分班(產學班)	1,436,000
106工業管理80學分班(夜間班)	1,436,000
106工業管理80學分班(假日班)	1,436,000
106工業管理80學分班(產學班)	1,436,000
<b>4124其他班小計</b>	<b>16,411,400</b>
英語會話初級班	140,000
觀光旅遊實用日文班(106下半年-產投)	105,000
觀光旅遊實用英文班(106下半年-產投)	105,000
凝膠造型美甲班(106下半年-產投)	140,000
觀光旅遊實用日文班(107上半年-產投)	105,000
觀光旅遊實用英文班(107上半年-產投)	105,000
中國職業學校主管培訓班	198,000
建築物室內設計乙級證照衝刺班	150,000
室內裝修工程管理乙級	300,000
美睫班	100,000
故宮文物解說訓練班	278,400
導遊領隊深度導覽實務班	264,000
互聯網之商務創新應用班	216,000
領隊與導遊實務學士學分班	288,000
創意包裝與創意生活環保皂類應用班	268,000
文化創意與整體造型設計班	280,000
大陸研修班	13,369,000
<b>註三：4130 產學合作收入合計</b>	<b>52,056,405</b>
<b>4132委訓班小計</b>	<b>17,000,000</b>
全國技術士技能檢定術科測試-下水道水質檢驗-乙級	109,800
全國技術士技能檢定術科測試-工程測量乙級	61,200
全國技術士技能檢定術科測試-測量丙級	73,470
全國技術士技能檢定術科測試-中餐烹調乙級	125,000
全國技術士技能檢定術科測試-中餐烹調丙級	326,000

萬能學校財團法人萬能科技大學  
收入預算明細說明  
106 學年度

全44頁第33頁  
單位：新臺幣元

全國技術士技能檢定術科測試-飛機修護丙級	101,500
全國技術士技能檢定術科測試-門市服務乙級	36,600
全國技術士技能檢定術科測試-門市服務丙級	480,000
全國技術士技能檢定術科測試-美容乙級	557,500
全國技術士技能檢定術科測試-美容丙級	474,300
全國技術士技能檢定術科測試-飲料調製乙級	270,000
全國技術士技能檢定術科測試-飲料調製丙級	380,000
全國技術士技能檢定術科測試-烘培乙級	153,000
全國技術士技能檢定術科測試-烘培丙級	306,000
全國技術士技能檢定術科測試-電腦軟體應用乙級	489,000
全國技術士技能檢定術科測試-電腦軟體應用丙級	102,000
全國技術士技能檢定術科測試-電腦硬體裝修乙級	609,000
全國技術士技能檢定術科測試-電腦硬體裝修丙級	123,000
全國技術士技能檢定術科測試-通訊技術-電信線路乙級	214,600
全國技術士技能檢定術科測試-通訊技術-電信線路丙級	225,000
全國技術士技能檢定術科測試-數位電子乙級	160,800
全國技術士技能檢定術科測試-餐旅服務丙級	274,500
全國技術士技能檢定術科測試-工業電子丙級	144,000
全國技術士技能檢定術科測試-網路架設乙級	130,200
全國技術士技能檢定術科測試-網路架設丙級	144,000
全國技術士技能檢定術科測試-女子美髮乙級	159,600
全國技術士技能檢定術科測試-女子美髮丙級	146,730
全國技術士技能檢定術科測試-會計事務資訊項丙級	81,600
全國技術士技能檢定術科測試-電腦軟體設計丙級	82,800
全國技術士技能檢定術科測試-網頁設計丙級	58,800
全國技術士技能檢定術科測試-造園景觀乙級	450,000
全國技術士技能檢定術科測試-造園景觀丙級	245,000
在校生丙級技能檢定術科測試	855,000
即測即評及發證測試	8,850,000
<b>4133其他機關小計</b>	<b>18,292,455</b>
工管系產學案計劃	618,000
環工系產學案計劃	190,000
企管系產學案計劃	1,710,000

萬能學校財團法人萬能科技大學  
收入預算明細說明  
106 學年度

全44頁第34頁  
單位：新臺幣元

資管系產學案計劃	1,342,000
商設系產學案計劃	610,505
資工系產學案計劃	800,000
光電系產學案計劃	400,000
妝品系產學案計劃	1,632,953
營科系產學案計劃	489,400
觀休系產學案計劃	840,800
餐飲系產學案計劃	871,500
行銷系產學案計劃	2,080,820
旅館系產學案計劃	282,000
數媒系產學案計劃	1,090,955
美髮系產學案計劃	94,000
商品系產學案計劃	518,786
航服系產學案計劃	740,621
理財系產學案計劃	429,732
航空系產學案計劃	800,000
綠研中心產學案計劃	2,520,276
生活應用創意設計研發中心產學案計劃	52,000
航空科技中心產學案計劃	178,107
<b>4134科技部計畫小計</b>	<b>15,263,950</b>
工管系科技部計劃	887,100
企管系科技部計劃	3,159,850
資工系科技部計劃	587,000
光電系科技部計劃	2,144,190
妝品系科技部計劃	2,615,800
營科系科技部計劃	740,000
餐飲系科技部計劃	854,000
旅館系科技部計劃	1,975,000
數媒系科技部計劃	1,016,010
美髮系科技部計劃	272,000
商品系科技部計劃	82,000
航服系科技部計劃	678,000
理財系科技部計劃	253,000

萬能學校財團法人萬能科技大學  
收入預算明細說明  
106 學年度

全44頁第35頁  
單位：新臺幣元

<b>4135經濟部計畫小計</b>	<b>1,500,000</b>
育成中心_經濟部中小企業處_創新育成中心計畫	1,500,000
<b>註四：4150 補助及受贈收入合計</b>	<b>102,529,806</b>
<b>4151補助收入小計</b>	<b>100,906,276</b>
預估教育部整體發展經資門獎補助	37,662,699
學生事務與輔導工作補助	2,199,240
工讀助學金補助	982,700
預估新建學生宿舍貸款利息補助(利率1.9%)	1,900,000
遞補學生事務與輔導創新工作專業人力計畫補助	6,952,500
輔導身心障礙學生工作計畫補助	4,268,360
教學創新先導計畫補助	3,300,000
高教深耕計畫補助	20,000,000
北區技專校院區域資源中心計畫	6,500,000
技職教育再造計畫	9,852,748
勞動部就業學程及共通核心職能計畫	697,920
勞動部補助_模擬面試、校園徵才、企業參訪	770,620
其他部會專案補助	5,819,489
<b>4152受贈收入小計</b>	<b>1,623,530</b>
以105/4/22止發生數估計之	1,623,530
<b>註五：4170財務收入合計</b>	<b>6,484,840</b>
包括乙存、定存利息及就學貸款息，預估利率調升，並以106/4/21止利息估計之	6,484,840
<b>註六：4190其他收入合計</b>	<b>29,891,431</b>
<b>4192試務費收入小計</b>	<b>2,713,000</b>
註冊組_研究所碩士及碩士在職班招生	471,000
綜合業務組_二技申請入學招生、重點運動項目績優學生單獨招生及轉學考試招生	1,010,000
國際交流組_僑生及港澳生申請入學招生	100,000
進修部_二技、四技招生	1,012,000
進修學院_二專、二技招生	120,000
<b>4193住宿費收入小計</b>	<b>14,967,000</b>
萬能宿舍(572人*\$6,500+73人*\$9,500)*2	8,823,000

萬能學校財團法人萬能科技大學  
收入預算明細說明  
106 學年度

全44頁第36頁  
單位：新臺幣元

萬能學苑 (\$6,000*4個月*128間)*2	6,144,000
<b>4199雜項收入小計</b>	<b>12,211,431</b>
各項工本費、學生宿舍水電費及逾期罰款等	857,620
預估餐廳、商店、行動電話基地台場地租金、水電等	4,999,778
校區汽車停車場、室內機車停車租金	1,180,946
機關短期場地租借	468,170
代辦所郵儲酬金、匯兌收益、教職員宿舍清潔維護費	38,600
出售資產收現、各項雜項、學生實習餐廳收入	4,666,317

編號：307

萬能學校財團法人萬能科技大學

支出預算明細表

106 學年度

全44頁第37頁

單位：新臺幣元

(前)年度決算數	科目		(本)年度預算數	估計(上)年度決算數	(本)年度預算與估計(上)年度決算比較		說明
	編號	名稱			差異	%	
1,087,733,104	5000	<b>支出</b>	1,213,673,032	1,089,421,774	124,251,258	11.41	
2,313,719	5110	<b>董事會支出</b>	2,817,538	2,055,235	762,303	37.09	
1,526,386	5111	人事費	1,884,398	1,533,648	350,750	22.87	見P. 44人事費彙總表
183,482	5112	業務費	180,000	36,625	143,375	391.47	見P. 40註一
0	5113	維護費	20,000	0	20,000	-	見P. 40註二
98,069	5114	退休撫卹費	105,000	56,822	48,178	84.79	見P. 40註三
480,000	5115	出席及交通費	600,000	400,000	200,000	50.00	
25,782	5116	折舊及攤銷	28,140	28,140	0	0.00	
166,519,862	5120	<b>行政管理支出</b>	187,321,653	155,275,335	32,046,318	20.64	
95,968,552	5121	人事費	107,480,157	90,017,635	17,462,522	19.40	見P. 44人事費彙總表
16,484,050	5122	業務費	20,618,334	16,110,930	4,507,404	27.98	見P. 40註一
3,496,239	5123	維護費	3,987,832	2,173,154	1,814,678	83.50	見P. 40註二
4,924,193	5124	退休撫卹費	5,537,784	3,168,619	2,369,165	74.77	見P. 40註三
45,646,828	5125	折舊及攤銷	49,697,546	43,804,997	5,892,549	13.45	
694,878,943	5130	<b>教學研究及訓輔支出</b>	689,180,641	619,651,560	69,529,081	11.22	
409,744,450	5131	人事費	402,431,412	375,290,577	27,140,835	7.23	見P. 44人事費彙總表
149,651,281	5132	業務費	159,224,430	123,301,859	35,922,571	29.13	見P. 40註一
40,882,254	5133	維護費	33,494,784	32,843,437	651,347	1.98	見P. 40註二
16,938,335	5134	退休撫卹費	18,427,042	9,708,322	8,718,720	89.81	見P. 40註三
77,662,623	5135	折舊及攤銷	75,602,973	78,507,365	(2,904,392)	(3.70)	
70,753,602	5140	<b>獎助學金支出</b>	166,714,688	128,690,089	38,024,599	29.55	見P. 40註四

編號：307

萬能學校財團法人萬能科技大學

支出預算明細表

106 學年度

全44頁第38頁

單位：新臺幣元

(前)年度決算數	科目		(本)年度預算數	估計(上)年度決算數	(本)年度預算與估計(上)年度決算比較		說明
	編號	名稱			差異	%	
29,069,444	5141	獎學金支出	9,279,000	4,383,510	4,895,490	111.68	
17,778,520	5142	助學金支出	19,339,000	17,249,301	2,089,699	12.11	
23,905,638	5143	其他	138,096,688	107,057,278	31,039,410	28.99	
62,784,309	5150	<b>推廣教育支出</b>	77,198,738	73,081,765	4,116,973	5.63	
14,783,155	5151	人事費	18,634,680	11,530,314	7,104,366	61.61	見P. 44人事費彙總表
47,398,038	5152	業務費	57,771,500	60,815,018	(3,043,518)	(5.00)	見P. 40註一
266,300	5153	維護費	350,000	464,000	(114,000)	(24.57)	見P. 40註二
196,977	5154	退休撫卹費	283,200	119,921	163,279	136.16	見P. 40註三
139,839	5155	折舊及攤銷	159,358	152,512	6,846	4.49	
47,830,414	5160	<b>產學合作支出</b>	52,997,611	39,284,574	13,713,037	34.91	科技部研究案、技能檢定、產學合作等案件
12,758,681	5161	人事費	14,221,809	11,838,149	2,383,660	20.14	
34,403,471	5162	業務費	37,963,096	26,718,468	11,244,628	42.09	見P. 40註一
210,800	5163	維護費	0	59,250	(59,250)	-	見P. 40註二
0	5164	退休撫卹費	114,342	1,620	112,722	6958.15	見P. 40註三
457,462	5165	折舊及攤銷	698,364	667,087	31,277	4.69	
0	5190	<b>財務支出</b>	1,900,000	0	1,900,000	-	見P. 40註五
0	5191	利息費用	1,900,000	0	1,900,000	-	
42,652,255	51A0	<b>其他支出</b>	35,542,163	71,383,216	(35,841,053)	(50.21)	見P. 40-41註六
1,348,455	51A1	試務費支出	2,251,730	1,215,313	1,036,417	85.28	見P. 41註六
26,295,293	51A2	財產交易短絀	16,310,632	54,617,419	(38,306,787)	(70.14)	見P. 41註六



編號：307

萬能學校財團法人萬能科技大學

支出預算明細表

106 學年度

全44頁第39頁

單位：新臺幣元

(前)年度決算數	科目		(本)年度預算數	估計(上)年度決算數	(本)年度預算與估計(上)年度決算比較		說明
	編號	名稱			差異	%	
603,847	51A3	超額年金給付	2,000,000	1,366,131	633,869	46.40	見P. 41註六
14,404,660	51A9	雜項支出	14,979,801	14,184,353	795,448	5.61	見P. 41註六

萬能學校財團法人萬能科技大學  
支出預算明細說明  
106 學年度

全44頁第40頁  
單位：新臺幣元

◎各項預算係由二級以上單位提出。

<b>註一：業務費支出合計：</b>	<b>275,757,360</b>
5112 業務費：例行性一般業務等	180,000
5122 業務費：中文期刊及一般業務等	20,618,334
5132 業務費：中文期刊、外文期刊、線上資料庫、電子書	9,110,940
5132 業務費：一般業務及水電等業務	150,113,490
5152 業務費：中文期刊及一般業務等	57,771,500
5162 業務費：產學合作、國科會等業務	37,963,096
<b>註二：維護費支出合計：</b>	<b>37,852,616</b>
5113 維護費各單位提出維修	20,000
5123 維護費各單位提出維修	3,987,832
5133 維護費各單位提出維修	33,494,784
5153 維護費各單位提出維修	350,000
<b>註三：退休撫卹費合計：</b>	<b>24,467,368</b>
5114 退休撫卹費	105,000
5124 退休撫卹費	5,537,784
5134 退休撫卹費	18,427,042
5154 退休撫卹費	283,200
5164 退休撫卹費	114,342
<b>註四：獎助學金支出合計：</b>	<b>166,714,688</b>
5141 獎學金支出	9,279,000
5142 助學金支出	19,339,000
5143 其他	138,096,688
<b>註五：財務支出合計：</b>	<b>1,900,000</b>
<b>5191利息費用支出小計：</b>	<b>1,900,000</b>
預估新建學生宿舍利息支出(利率1.9%)	1,900,000
<b>註六：其他支出合計：</b>	<b>35,542,163</b>

萬能學校財團法人萬能科技大學  
支出預算明細說明  
106 學年度

全44頁第41頁  
單位：新臺幣元

<b>51A1試務費支出小計：</b>	<b>2,251,730</b>
註冊組招生委員會	315,000
綜合業務組招生委員會	901,750
國際交流組招生委員會	88,500
進修部、在職專班招生委員會	841,930
進修學院招生委員會	104,550
<b>51A2財產交易短絀小計：</b>	<b>16,310,632</b>
含各單位提出報廢土地改良物	118,181
含各單位提出報廢建築物	408,850
含各單位提出報廢儀器設備	12,211,752
含各單位提出報廢其他設備	1,516,208
含各單位提出報廢電腦軟體	2,055,641
<b>51A3超額年金給付小計：</b>	<b>2,000,000</b>
公保超額年金	2,000,000
<b>51A9雜項支出小計：</b>	<b>14,979,801</b>
預估餐廳、停車場保證金利息設算費(營業稅)、匯兌損失、國有土地補償金等	3,431,976
萬能學苑宿舍租金、宿舍維修	11,547,825

萬能學校財團法人萬能科技大學  
預計重大工程及增置土地明細表  
106學年度

全44頁第42頁  
單位：新臺幣元

土地及工程名稱	土地或工程 總經費及資金			全部計畫 各學年度經費		本學年度經費		說明
	總經費	資金來源及金額		學年度	金額	資金來源	金額	
		自有資金	借款					
新建學生宿舍	601,660,000	501,660,000	100,000,000	105	191,518,604	自有資金(學校) 銀行借款	224,981,466 100,000,000	註1
				106	224,981,466			
				106	100,000,000			
				107	85,159,930			
合計	601,660,000	501,660,000	100,000,000		601,660,000		324,981,466	



萬能學校財團法人萬能科技大學  
預計重大工程及增置土地明細表  
106學年度

備註：

註1:

依據「教育部監督學校財團法人及所設私立學校融資作業要點」-第六點：學校法人及所設私立學校符合一舉債指數等於零，其辦理借款無須報教育部核定或備查。



## 萬能學校財團法人萬能科技大學

## 最近5年現金概況表

## 102學年度至106學年度

全44頁第43頁

單位：新臺幣元

項目	106學年度 預算數	105學年度 預估決算數	104學年度 決算數	103學年度 決算數	102學年度 決算數	備註
<b>經常門現金收入</b>	1,098,446,590	1,090,430,337	1,251,040,399	1,180,228,776	1,207,026,032	
學雜費收入	802,655,708	849,311,566	901,131,623	915,990,986	881,492,090	
推廣教育收入	104,828,400	113,559,303	102,081,465	85,775,297	69,216,742	
產學合作收入	52,056,405	49,333,049	52,300,556	50,018,410	51,963,511	
補助及受贈收入	102,529,806	95,902,920	129,488,264	129,826,461	120,634,145	
財務收入	6,484,840	8,304,016	10,110,205	6,682,939	6,537,394	
其他收入	29,891,431	31,820,290	45,888,770	37,393,135	36,349,088	
減：不產生現金流入之收入	0	(383,900)	(999,900)	(1,014,875)	(1,086,105)	
應收預收項目調整增(減)數	0	(57,416,907)	11,039,416	(44,443,577)	41,919,167	
<b>經常門現金支出</b>	1,071,176,019	906,108,188	930,261,550	915,531,869	915,822,853	
董事會支出	2,817,538	2,055,235	2,313,719	2,297,061	2,926,074	
行政管理支出	187,321,653	155,275,335	166,519,862	169,989,091	173,634,334	
教學研究及訓輔支出	689,180,641	619,651,560	694,878,943	705,373,447	708,604,965	
獎助學金支出	166,714,688	128,690,089	70,753,602	46,837,669	41,216,063	
推廣教育支出	77,198,738	73,081,765	62,784,309	50,969,203	49,061,629	
產學合作支出	52,997,611	39,284,574	47,830,414	49,718,695	50,174,496	
財務支出	1,900,000	0	0	0	0	
其他支出	35,542,163	71,383,216	42,652,255	31,162,707	26,497,219	
減：不產生現金流出之支出	(142,497,013)	(177,777,520)	(150,227,827)	(141,003,077)	(139,712,273)	
應付預付項目調整增(減)數	0	(5,536,066)	(7,243,727)	187,073	3,420,346	
<b>經常門現金餘絀</b>	27,270,571	184,322,149	320,778,849	264,696,907	291,203,179	
<b>購置動產、無形資產及其他資產 現金支出</b>	64,132,998	59,407,693	83,730,192	80,648,779	60,559,497	
機械儀器及設備	53,825,218	49,694,117	64,078,250	61,991,608	39,033,843	
圖書及博物	5,365,530	5,147,976	5,736,807	6,190,807	6,281,946	
其他設備	2,717,497	2,680,800	9,141,135	7,935,864	9,423,981	
電腦軟體	2,224,753	1,884,800	4,774,000	4,530,500	5,819,727	
扣減不動產支出前現金餘絀	(36,862,427)	124,914,456	237,048,657	184,048,128	230,643,682	
<b>購置不動產現金支出</b>	348,101,466	191,781,534	76,842,900	32,558,359	31,686,328	
土地改良物	3,500,000	0	20,450,000	0	0	租賃權益 改良物： 跨河構造 物土木工程
房屋及建築	19,620,000	0	56,392,900	32,500,000	31,686,328	興建污水 廠
預付工程款及未完工程	324,981,466	191,781,534	0	58,359	0	新建學生 宿舍
<b>舉債現金收入</b>	100,000,000	0	0	0	0	
長期借款現金收入	100,000,000	0	0	0	0	
影響本期現金收支調整數	0	(4,593,743)	258,831	1,004,563	1,388,082	
<b>本期現金收支餘(絀)</b>	(284,963,893)	(71,460,821)	160,464,588	152,494,332	200,345,436	
<b>期初現金餘額</b>	997,430,676	1,068,891,497	908,426,909	755,932,577	555,587,141	
<b>期末現金餘額</b>	712,466,783	997,430,676	1,068,891,497	908,426,909	755,932,577	



萬能學校財團法人萬能科技大學  
人 事 費 彙 總 表  
106 學年度

全44頁第44頁  
單位：新臺幣元

科目編號 科目名稱	金 額							合 計
	本薪	職務加給	研究費、 專業加給	其 他、 導師費	鐘點費	保險費	節金	
5111 董事會支出	962,160	0	704,676			140,400	77,162	1,884,398
5121 行政管理支出	49,777,440	8,408,064	19,592,136	13,328,544		5,115,972	11,258,001	107,480,157
5131 教學研究訓輔支出	135,585,312	7,194,360	120,273,252	23,996,296	58,100,000	21,540,000	35,742,192	402,431,412
5151 推廣教育支出	1,263,240	101,280	519,588	0	16,063,600	318,000	368,972	18,634,680
總 計	187,588,152	15,703,704	141,089,652	37,324,840	74,163,600	27,114,372	47,446,327	530,430,647

製 表：唐菁蓉 (簽章) 

主辦會計：李美珍 (簽章) 

校 長：莊 暢 (簽章) 

董 事 長：馬世澤 (簽章) 